

2011

EVALUACIÓN DE LOS  
CURSOS REALIZADOS



## IDENTIFICACIÓN DE LOS CURSOS UTILIZADOS EN LOS GRÁFICOS DE ENCUESTAS

Nº de Orden	Denominación	Nº de Ediciones (*)
1	ACTUALIZACIÓN EN LEGISLACIÓN PENAL	2
2	APLICACIONES INFORMÁTICAS DE LA POLICIA LOCAL MALAGA	1
3	ATENCION A LA CIUDADANIA	15
4	ATENCIÓN INTREGRAL AL ACCIDENTADO PARA VPC	1
5	AVANZADO DE CONDUCCIÓN DE SEGURIDAD POLICIAL	3
6	AVANZADO DE INCENDIOS PARA ALSTOM	1
7	BÁSICO DE INVESTIGACIÓN DE INCENDIOS	1
8	BÁSICO DE POLICÍA PORTUARIA	1
9	CAPACITACIÓN ESCALA TÉCNICA POLICÍA LOCAL	1
10	CAPACITACIÓN OFICIAL DE POLICIA LOCAL	1
11	CAPACITACIÓN SUBINSPECTORES POLICÍA LOCAL	1
12	CÓMO CONSTRUIR UN CURSO VIRTUAL	1
13	DEFIBRILACIÓN SEMIAUTOMÁTICA EXTERNA	3
14	EQUIPOS DE PRIMERA INTERVENCIÓN (NIVEL I)	10
15	EXTINCION DE INCENDIOS EN INTERIORES (FLASHOVER)	1
16	FORMACION AVANZADA EN RESCATE Y SALVAMENTO	1
17	FORMACIÓN BÁSICA DE COMUNICACIONES	1
18	FOTOGRAFIA POLICIAL	3
19	INCENDIOS EN ESPACIOS CONFINADOS	8
20	INSTRUCCIÓN DE ATESTADOS	2
21	INVESTIGACIÓN RECONSTRUCCIÓN ATROPELLOS ENTORNO URBANO	2
22	JORNADA DE RESCATE ACCIDENTES DE TRAFICO AUTOCARES Y CAMIONES	2
23	JORNADA DE RESCATE EN CAMIONES CON REMOLQUES Y SEMIRREMOLQU	1
24	MANEJO DE EQUIPOS DE RESPIRACIÓN CON C/C	8
25	MAPAS CONCEPTUALES	1
26	MONITOR DE PROCEDIMIENTOS INTERV. ESPACIOS CONFINADOS	2
27	NOCIONES BÁSICAS ACTUACIÓN PERSONAS RIEGOS SUICIDIO	2
28	PERFECCIONAMIENTO EN TIRO	6
29	PRACTICAS DE TIRO 2011	4
30	PREVENCIÓN DE RIESGOS EN EL HOGAR	4
31	PRIMEROS AUXILIOS	1
32	SOFTWARE LIBRE: HOT POTATOES	1
33	TÉCNICAS DE RESCATE EN MEDIO VERTICAL	1

(\*) Se refiere al número de ediciones con encuestas, por lo que no tiene por qué coincidir con el número total de ediciones realizadas.



## EQUIVALENCIA DE LOS VALORES UTILIZADOS EN LAS ENCUESTAS

1 - 2	Muy Poco / Muy Malo
3 - 4	Poco / Malo
5 - 6	Normal
7 - 8	Mucho / Bueno
9 - 10	Muchísimo / Muy Bueno

Concertada con la Escuela de  
Seguridad Pública de Andalucía  
Orden 12 de diciembre de 1996  
BOJA nº 5, 11/01/1997



**LA CLARIDAD DE LAS EXPLICACIONES ME HA PARECIDO....**  
(Pregunta 01)

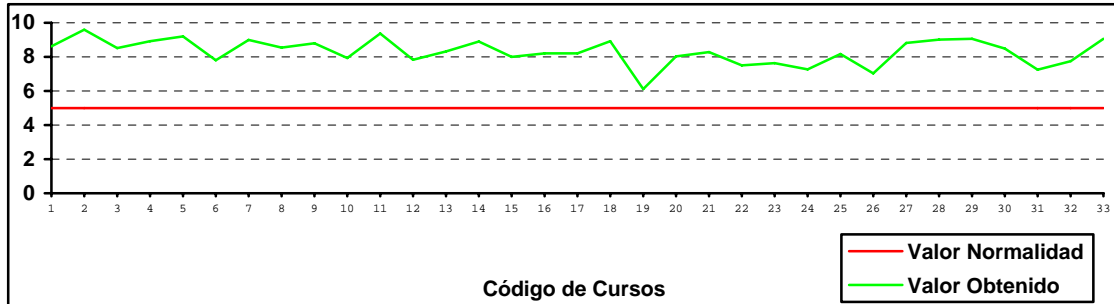

Curso	1	2	3	4	5	6	7	8	9	10	11	12	13	14
Valor	8,62	9,60	8,52	8,92	9,20	7,80	9,00	8,54	8,80	7,93	9,37	7,83	8,32	8,90
Curso	15	16	17	18	19	20	21	22	23	24	25	26	27	28
Valor	8,00	8,21	8,21	8,92	6,11	8,03	8,28	7,50	7,63	7,27	8,17	7,03	8,82	9,01
Curso	29	30	31	32	33									
Valor	9,06	8,49	7,25	7,75	9,06									

Media: 8.31

**LA HABILIDAD DEL PROFESOR PARA MANTENER EL INTERÉS Y PARTICIPACIÓN**  
(Pregunta 04)

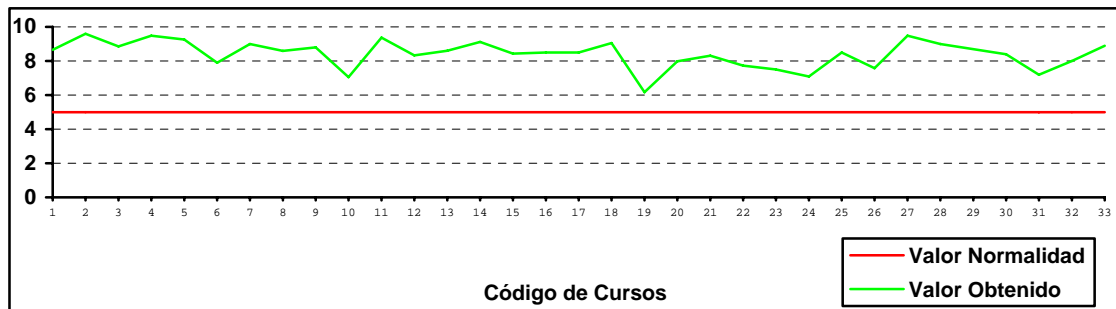

Curso	1	2	3	4	5	6	7	8	9	10	11	12	13	14
Valor	8,66	9,60	8,85	9,48	9,26	7,90	9,00	8,59	8,80	7,05	9,37	8,33	8,60	9,12
Curso	15	16	17	18	19	20	21	22	23	24	25	26	27	28
Valor	8,43	8,50	8,50	9,05	6,17	7,98	8,31	7,73	7,50	7,09	8,50	7,58	9,48	9,00
Curso	29	30	31	32	33									
Valor		8,39	7,19	8,00	8,89									

Media: 8.40

Concertada con la Escuela de Seguridad Pública de Andalucía  
Orden 12 de diciembre de 1996  
BOJA nº 5, 11/01/1997



**LOS EJERCICIOS Y CASOS PRÁCTICOS HAN SIDO ....**  
(Pregunta 09)

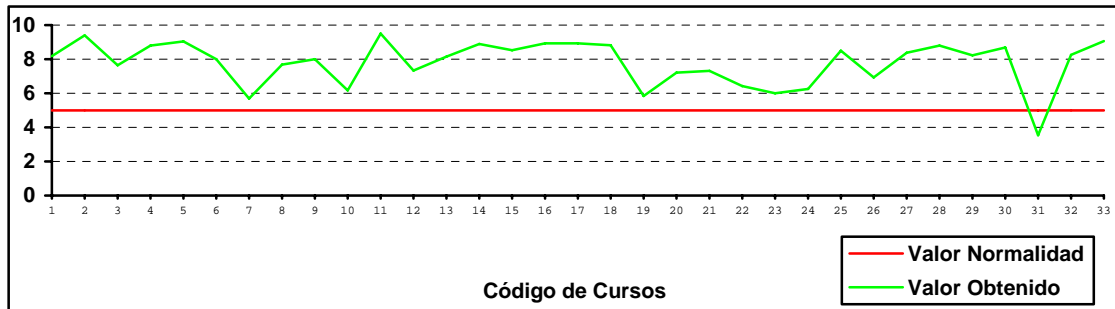

Curso	1	2	3	4	5	6	7	8	9	10	11	12	13	14
Valor	8,18	9,40	7,64	8,80	9,04	8,00	5,69	7,68	8,00	6,17	9,50	7,33	8,15	8,89
Curso	15	16	17	18	19	20	21	22	23	24	25	26	27	28
Valor	8,53	8,93	8,93	8,82	5,84	7,21	7,31	6,42	6,00	6,25	8,50	6,93	8,38	8,80
Curso	29	30	31	32	33									
Valor	8,23	8,69	3,54	8,25	9,06									

Media: 7.79

**LA ORGANIZACIÓN GENERAL DE LA ACTIVIDAD ACADÉMICA HA SIDO.....**  
(Pregunta 14)

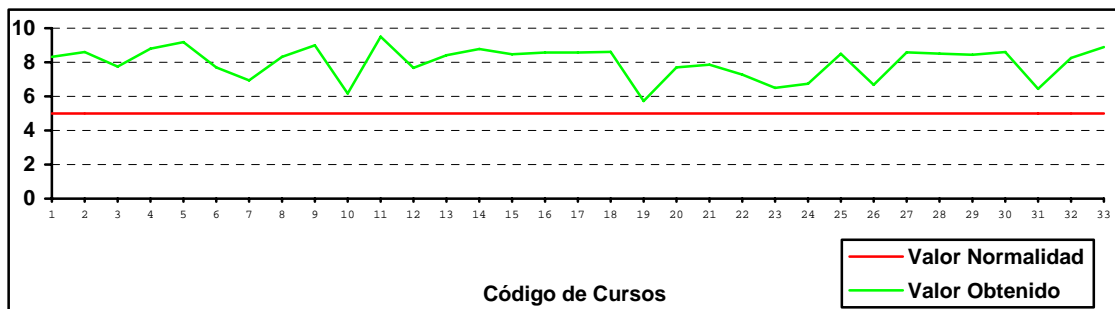

Curso	1	2	3	4	5	6	7	8	9	10	11	12	13	14
Valor	8,32	8,60	7,75	8,80	9,18	7,70	6,94	8,32	9,00	6,17	9,50	7,67	8,41	8,78
Curso	15	16	17	18	19	20	21	22	23	24	25	26	27	28
Valor	8,47	8,57	8,57	8,61	5,73	7,70	7,86	7,28	6,50	6,74	8,50	6,68	8,58	8,51
Curso	29	30	31	32	33									
Valor	8,44	8,60	6,44	8,25	8,89									

Media: 8.00

Concertada con la Escuela de Seguridad Pública de Andalucía  
Orden 12 de diciembre de 1996  
BOJA nº 5, 11/01/1997





**EL LOCAL, LAS INSTALACIONES Y AMBIENTACIÓN HAN SIDO..**  
(Pregunta 16)

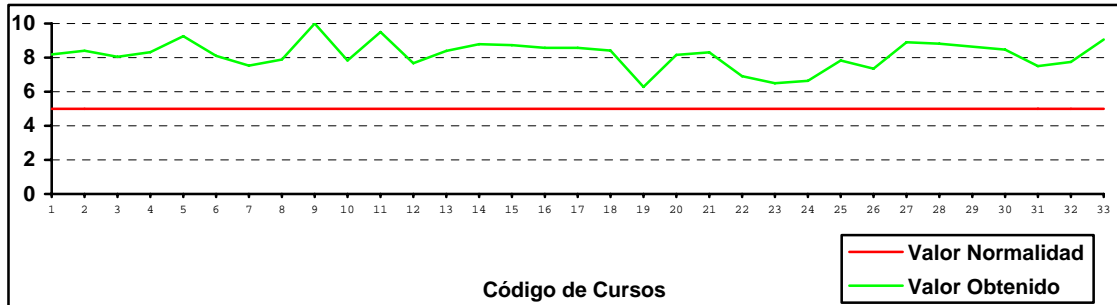

Curso	1	2	3	4	5	6	7	8	9	10	11	12	13	14
Valor	8,19	8,40	8,05	8,32	9,26	8,10	7,53	7,89	10,00	7,83	9,50	7,67	8,39	8,79
Curso	15	16	17	18	19	20	21	22	23	24	25	26	27	28
Valor	8,73	8,57	8,57	8,41	6,28	8,16	8,31	6,91	6,50	6,64	7,83	7,35	8,90	8,82
Curso	29	30	31	32	33									
Valor		8,47	7,50	7,75	9,06									

Media: 8.15

**EL CONTENIDO DEL CURSO ME HA PARECIDO...**  
(Pregunta 21)

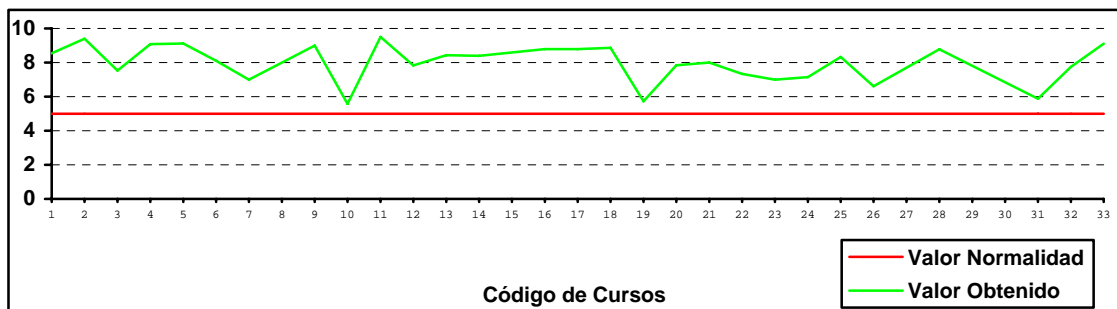

Curso	1	2	3	4	5	6	7	8	9	10	11	12	13	14
Valor	8,54	9,40	7,53	9,08	9,12	8,10	7,00		9,00	5,58	9,50	7,83	8,43	8,39
Curso	15	16	17	18	19	20	21	22	23	24	25	26	27	28
Valor		8,79	8,79	8,86	5,73	7,84	8,00	7,33	7,00	7,15	8,33	6,61		8,78
Curso	29	30	31	32	33									
Valor			5,88	7,75	9,11									

Media: 7.98



**¿EN QUÉ GRADO PUEDE FACILITAR MI PRÁCTICA PROFESIONAL?**  
(Pregunta 29)

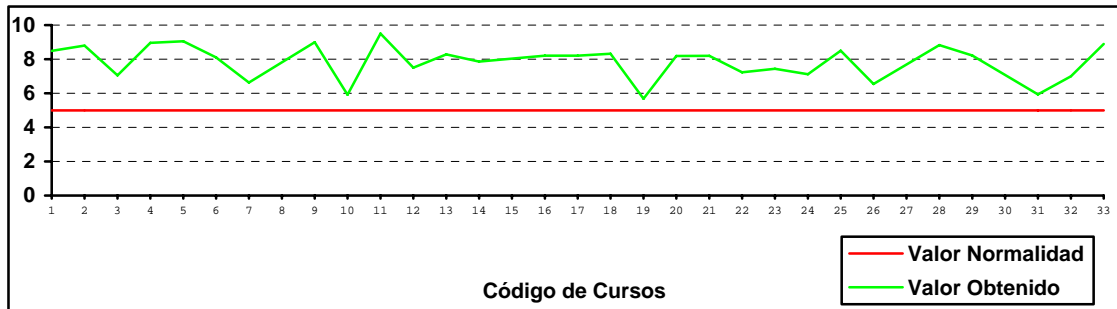

Curso	1	2	3	4	5	6	7	8	9	10	11	12	13	14
Valor	8,49	8,80	7,05	8,96	9,05	8,10	6,63		9,00	5,92	9,50	7,50	8,28	7,86
Curso	15	16	17	18	19	20	21	22	23	24	25	26	27	28
Valor		8,21	8,21	8,32	5,68	8,19	8,20	7,23	7,44	7,12	8,50	6,54		8,83
Curso	29	30	31	32	33									
Valor	8,22		5,93	7,00	8,89									

Media: 7.85

**Hasta aquí**

**LA COMUNICACIÓN EN LAS SESIONES HA SIDO ....**  
(Pregunta 42)

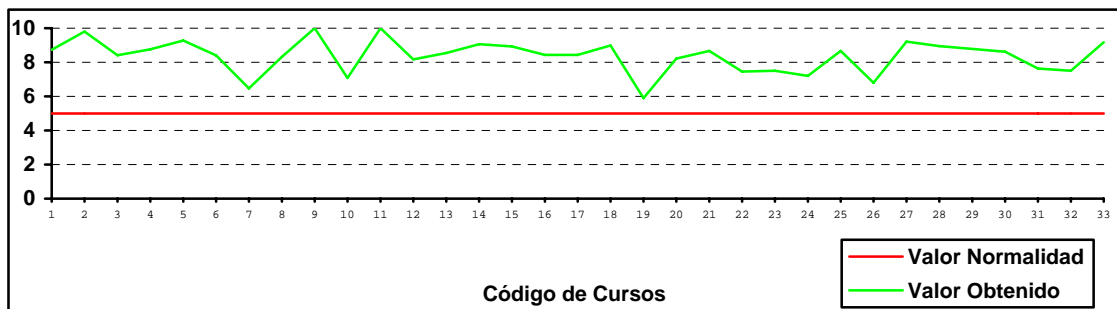

Curso	1	2	3	4	5	6	7	8	9	10	11	12	13	14
Valor	8,73	9,80	8,41	8,76	9,28	8,40	6,47	8,32	10,00	7,08	10,00	8,17	8,54	9,06
Curso	15	16	17	18	19	20	21	22	23	24	25	26	27	28
Valor	8,93	8,43	8,43	8,99	5,90	8,22	8,67	7,46	7,50	7,20	8,67	6,80	9,21	8,95
Curso	29	30	31	32	33									
Valor		8,62	7,63	7,50	9,17									

Media: 8.35



**¿CREE QUE EL CURSO HA SIDO ÚTIL?**  
(Pregunta 43)

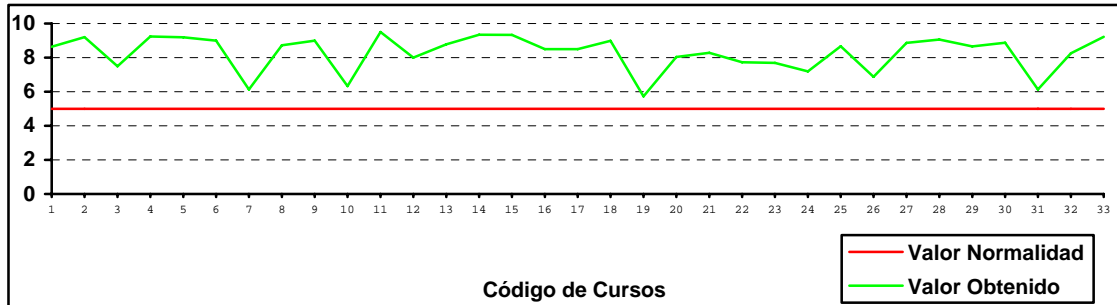

Curso	1	2	3	4	5	6	7	8	9	10	11	12	13	14
Valor	8,64	9,20	7,49	9,24	9,19	9,00	6,13	8,72	9,00	6,33	9,50	8,00	8,78	9,34
Curso	15	16	17	18	19	20	21	22	23	24	25	26	27	28
Valor	9,33	8,50	8,50	8,99	5,73	8,04	8,28	7,73	7,69	7,19	8,67	6,87	8,86	9,06
Curso	29	30	31	32	33									
Valor	8,66	8,87	6,13	8,25	9,22									

Media: 8.28

**VALOR GLOBAL DEL CURSO**  
(Pregunta 31 del cuestionario)

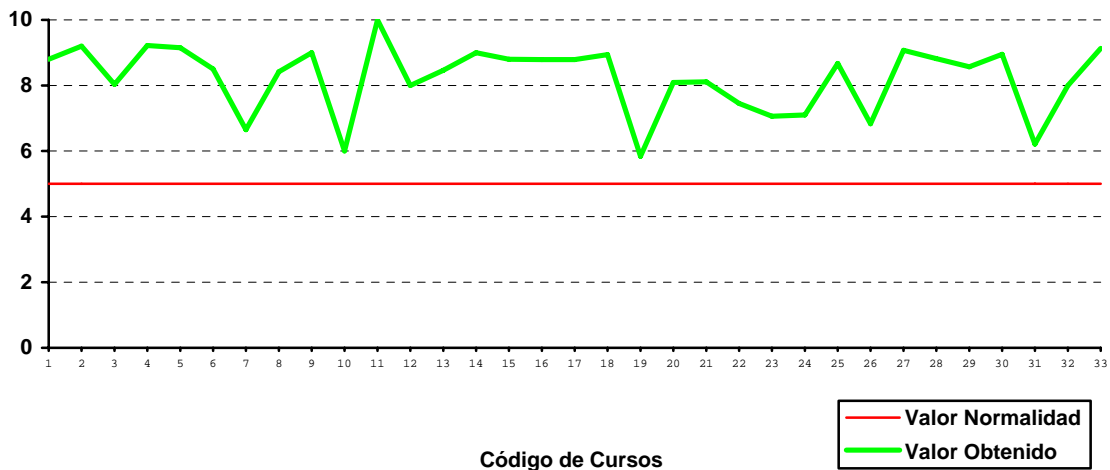

Curso	1	2	3	4	5	6	7	8	9	10	11	12	13	14
Valor	8,80	9,20	8,03	9,22	9,15	8,50	6,65	8,42	9,00	6,00	10,00	8,00	8,46	9,00
Curso	15	16	17	18	19	20	21	22	23	24	25	26	27	28
Valor	8,80	8,79	8,79	8,94	5,84	8,09	8,11	7,45	7,06	7,10	8,67	6,83	9,07	8,82
Curso	29	30	31	32	33									
Valor	8,57	8,95	6,21	8,00	9,13									

Media: 8.23

Concertada con la Escuela de  
Seguridad Pública de Andalucía  
Orden 12 de diciembre de 1996  
BOJA nº 5, 11/01/1997





REPRESENTACIÓN DE LOS VALORES MEDIOS DE CADA PREGUNTA DE LA ENCUESTA

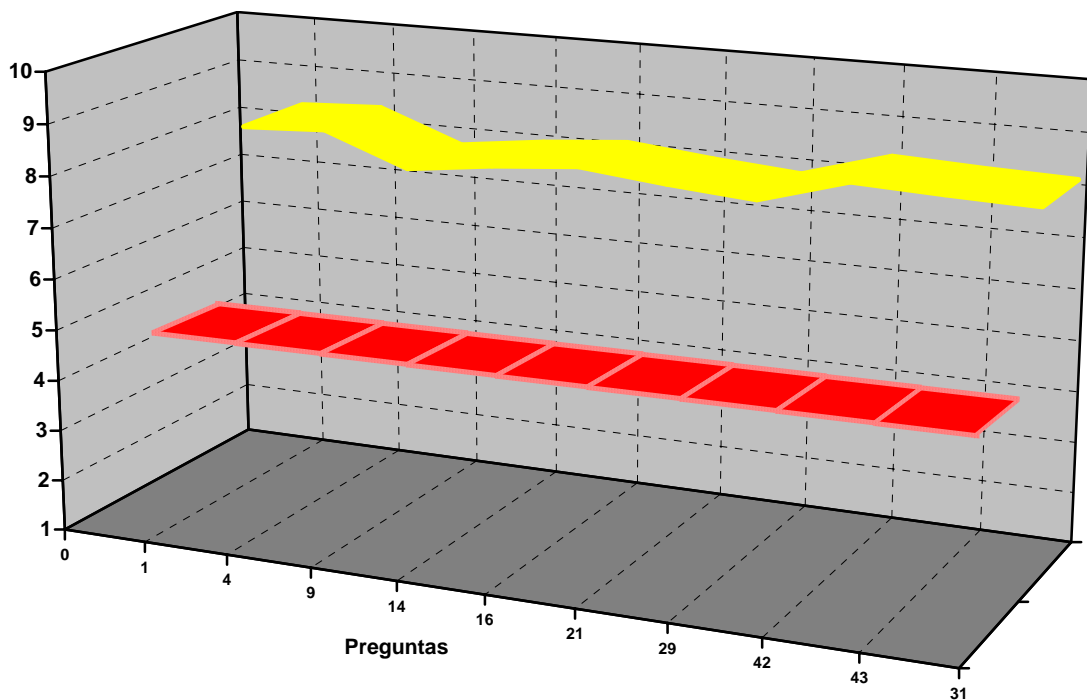

■ Valor Normalidad  
■ Valor Obtenido

Concertada con la Escuela de Seguridad Pública de Andalucía  
Orden 12 de diciembre de 1996  
BOJA nº 5, 11/01/1997



## EVALUACIÓN DEL PROFESORADO 2011

En las acciones formativas del año 2011 (se incluyen los profesores desde Enero a Septiembre) se han efectuado 210 evaluaciones que han correspondido a 93 profesores evaluados.

El criterio de superación de la validez se mantiene en 69 puntos sobre un máximo de 100 (medidos según el instrumento de evaluación del profesorado F057).

El gráfico que contempla la posición de cada profesor con respecto al criterio de validez de la Escuela y a los demás profesores se acompaña a continuación.

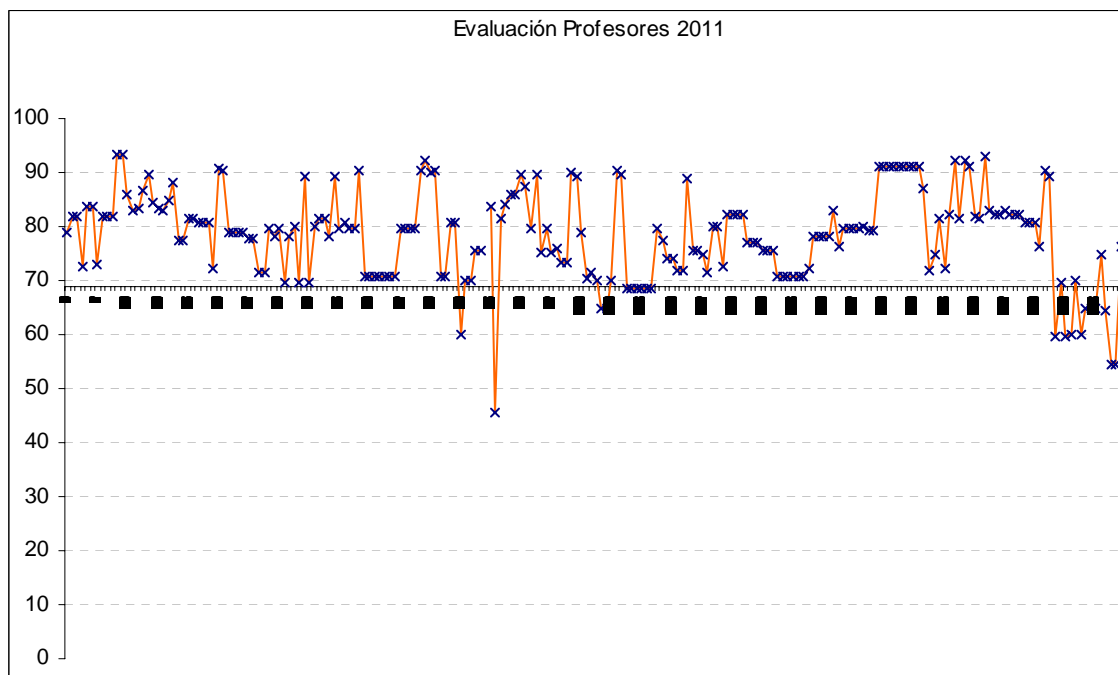

Nota: la línea central marca el valor 69 utilizado como criterio de superación. Todos los situados por encima de la línea han superado ese criterio.

De las 210 evaluaciones de profesores, 191 alcanzaron el mínimo fijado, lo que supone el 90,95 % del total del profesorado. Las 19 evaluaciones restantes no obtuvieron el valor mínimo, suponiendo el 9,05 % del total.

La distribución de los porcentajes según los valores es la siguiente:

Nº de valoraciones de profesores	210			
Número de profesores	93	%	%	
Número de profesores f057 <55	3	1,429	Número de profesores f057 > 55	98,57
Número de profesores f057 <60	5	2,381	Número de profesores f057 > 60	97,62
Número de profesores f057 <65	13	6,19	Número de profesores f057 > 65	93,81
Número de profesores f057 <69	19	9,048	Número de profesores f057 > 69	90,95
Número de profesores f057 <75	66	31,43	Número de profesores f057 > 75	68,57
Número de profesores f057 <80	119	56,67	Número de profesores f057 > 80	43,33
Número de profesores f057 <85	170	80,95	Número de profesores f057 > 85	19,05
Número de profesores f057 <90	187	89,05	Número de profesores f057 > 90	10,95
Número de profesores f057 <95	210	100	Número de profesores f057 > 95	0
Profesores inferiores a 69	Nº	19		

A continuación presentamos el resumen comparándolo con los años anteriores y sintetizando las categorías a dos:

- Balance No Satisfactorio (inferior a 69 puntos).
- Balance Satisfactorio (superior a 69 puntos)

Años	2003	2004	2005	2006	2007	2008	2009	2010	2011
Balance No Satisfactorio (<70)	5,00	0,60	3,39	2,41	1,06	1,16	1,34	1,39	0,90
Balance Satisfactorio (70 y 100)	5,24	9,49	6,56	7,56	8,94	8,85	8,66	8,61	9,10
Ítem 31	7,88	7,85	7,15	7,90	8,19	8,28	8,24	8,84	8,10

Lectura de las dos primeras filas cuadro: de cada 10 profesores....

