



Ciudad
de Málaga

CONSEJO DE ADMINISTRACIÓN 2024



**Programa Divulgativo de Prevención de Riesgos y
Seguridad para colectivos ciudadanos para los
Distritos de la Ciudad de Málaga**

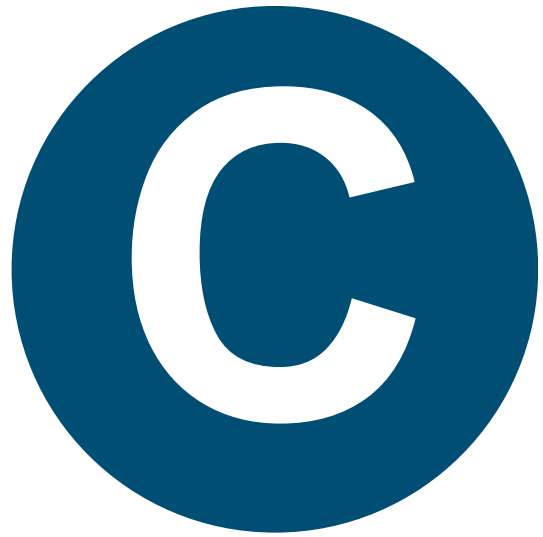

MEMORIA DE

**ACTIVIDADES
REALIZADAS**

RESUMEN NUMÉRICO DE ACTIVIDADES REALIZADAS EN EL AÑO 2024

REFERIDAS AL TIPO DE FORMACIÓN

	Nº CURSOS	N.EDICIONES	Nº ALUMNOS	Nº HORAS
FORMACIÓN BÁSICA	1	1	4	456
FORMACIÓN DE CAPACITACIÓN	2	2	176	121
FORMACIÓN PERMANENTE	21	42	1.159	542
OTRAS ACTIVIDADES (1)	8	24	334	249
JORNADAS Y EVENTOS	8	8	420	16
CURSOS EXTERNOS (2)	3	3	19	-
FORMACIÓN CONVENIO				
Total	43	80	2.112	1384

El número de inscripciones recibidas y admitidas han sido de **2.112** las cuales, el alumnado que ha finalizado los cursos con normalidad, asciende a **1.874** (incluidos los cursos externos)

- (1) Actividades formativas destinadas a toda aquella persona que **no** pertenezca al Área de Seguridad del Ayuntamiento de Málaga.
- (2) No se incluyen las horas de formación de los cursos externos

REFERIDAS A LOS DESTINATARIOS

	Nº CURSOS	N.EDICIONES	Nº ALUMNOS	Nº HORAS
BOMBEROS	8	9	262	634
POLICÍA LOCAL	13	31	983	490
PROTECCIÓN CIVIL	7	8	130	37
PROFESORADO				
PERSONAL DE LA ESPAM	1	1	8	5
JORNADAS Y EVENTOS	8	8	420	16
OTROS	6	23	309	202
Total	43	80	2.112	1.384

FORMACIÓN IMPARTIDAS CON OTRAS INSTITUCIONES

	PL	SEIS	PC
SEMYCIUC	-	-	25
TOTAL	-	-	25

ACTIVIDADES REALIZADAS EN 2024

POLICÍA LOCAL

FORMACIÓN PERMANENTE

CURSO: PRÁCTICAS ACTUACIÓN POLICIAL EN SITUACIONES CRÍTICAS

EDICIÓN	FECHA INICIO	FECHA FINAL	PLAZAS CONVOCADAS	ALUMNOS INSCRITOS	Nº HORAS
1.-Presencial	31/01/2024	31/01/2024	24	30	6
1.-Presencial	18/04/2024	18/04/2024	30	30	6

CURSO: FORMACIÓN DE FORMADORES PARA PROFESIONALES DE LA SEGURIDAD PÚBLICA

EDICIÓN	FECHA INICIO	FECHA FINAL	PLAZAS CONVOCADAS	ALUMNOS INSCRITOS	Nº HORAS
1.- Presencial	11/03/2024	15/03/2024	20	23	21
2.- Presencial	13/05/2024	17/05/2024	20	17	21

CURSO: ACTUALIZACIÓN POLICÍA LOCAL MÁLAGA 2024

EDICIÓN	FECHA INICIO	FECHA FINAL	Nº ALUMNOS	Nº HORAS
1.- Presencial	12/02/2024	14/02/2024	50	18
2.- Presencial	19/02/2024	21/02/2024	52	18
3.- Presencial	04/03/2024	06/03/2024	54	18
4.- Presencial	11/03/2024	13/03/2024	52	18
5.- Presencial	01/04/2024	03/04/2024	52	18
6.- Presencial	08/04/2024	10/04/2024	51	18
7.- Presencial	15/04/2024	17/04/2024	51	18
8.- Presencial	22/04/2024	24/04/2024	51	18
9.- Presencial	06/05/2024	08/05/2024	52	18
10.- Presencial	13/05/2024	15/05/2024	47	18
11.- Presencial	20/05/2024	22/05/2024	51	18
12.- Presencial	27/05/2024	29/05/2024	53	18
13.- Presencial	07/10/2024	09/10/2024	23	18
14.- Presencial	14/10/2024	16/10/2024	21	18

CURSO: NORMATIVA BÁSICA UAS

EDICIÓN	FECHA INICIO	FECHA FINAL	PLAZAS CONVOCADAS	ALUMNOS INSCRITOS	Nº HORAS
1.- Presencial	08/04/2024	15/04/2024	20	20	21

CURSO: OPERACIONES PRÁCTICAS CON UAS

EDICIÓN	FECHA INICIO	FECHA FINAL	PLAZAS CONVOCADAS	ALUMNOS INSCRITOS	Nº HORAS
1.- Presencial	22/04/2024	02/05/2024	20	20	21

CURSO: CONDUCCIÓN EFICIENTE Y SOSTENIBLE

EDICIÓN	FECHA INICIO	FECHA FINAL	PLAZAS CONVOCADAS	ALUMNOS INSCRITOS	Nº HORAS
1.-Presencial	20/03/2024	22/03/2024	15	13	5

CURSO: ACTUALIZACIÓN DE TIRO POLICIAL PARA FORMADORES

EDICIÓN	FECHA INICIO	FECHA FINAL	PLAZAS CONVOCADAS	ALUMNOS INSCRITOS	Nº HORAS
1.- Presencial	04/04/2024	09/04/2024	22	22	5

CURSO: ACTUACIÓN ANTE CAIDAS EN DOMICILIO DE PERSONAS MAYORES

EDICIÓN	FECHA INICIO	FECHA FINAL	PLAZAS CONVOCADAS	ALUMNOS INSCRITOS	Nº HORAS
1.- Presencial	15/05/2024	15/05/2024	25	16	4

CURSO: CONDUCCIÓN SEGURA Y ESQUIVA

EDICIÓN	FECHA INICIO	FECHA FINAL	PLAZAS CONVOCADAS	ALUMNOS INSCRITOS	Nº HORAS
1.-Presencial - mañana	22/05/2024	23/05/2024	12	12	5
2.-Presencial - tarde	22/05/2024	23/05/2024	12	12	5

CURSO: ACTUACIÓN POLICIAL ANTE LA FALSEDAD DOCUMENTAL

EDICIÓN	FECHA INICIO	FECHA FINAL	PLAZAS CONVOCADAS	ALUMNOS INSCRITOS	Nº HORAS
1.- Presencial	21/10/2024	25/10/2024	30	30	21

CURSO: ACTUACIÓN INTEGRAL POLICIAL EN ZONA COSTERA

EDICIÓN	FECHA INICIO	FECHA FINAL	PLAZAS CONVOCADAS	ALUMNOS INSCRITOS	Nº HORAS
1.- Presencial	27/05/2024	31/05/2024	30	10	21

CURSO: VIRTUAL CRASH 5.0 Y EDR EN LA INVESTIGACIÓN DE ACCIDENTES DE TRÁFICO

EDICIÓN	FECHA INICIO	FECHA FINAL	PLAZAS CONVOCADAS	ALUMNOS INSCRITOS	Nº HORAS
1.- Presencial	21/10/2024	24/10/2024	18	18	21

CURSO: USO DEL GMAIL PARA TAREAS ADMINISTRATIVAS DEL ÁREA DE SEGURIDAD

EDICIÓN	FECHA INICIO	FECHA FINAL	PLAZAS CONVOCADAS	ALUMNOS INSCRITOS	Nº HORAS
1.- Presencial	08/10/2024	11/10/2024	20	20	15
2.- Presencial	14/10/2024	18/10/2024	20	19	15
3.- Presencial	04/11/2024	08/10/2024	20	16	15

Gasto de munición en las distintas actividades formativas relacionada con el tiro en unidades de cartuchos:

Munición	Unidades
9 m/m Pb	61.133

S.E.I.S.

FORMACIÓN BÁSICA

CURSO: INGRESO BOMBERO DEL S.E.I.S. DE CIUDAD DE MÁLAGA

EDICIÓN	FECHA INICIO	FECHA FINAL	PLAZAS CONVOCADAS	ALUMNOS INSCRITOS	Nº HORAS
1.- Presencial	21/10/2024	14/02/2025	4	4	456

FORMACIÓN CAPACITACIÓN

CURSO: CAPACITACIÓN PARA BOMBERO ESPECIALISTA S.E.I.S. AYTO. MÁLAGA

EDICIÓN	FECHA INICIO	FECHA FINAL	PLAZAS CONVOCADAS	ALUMNOS INSCRITOS	Nº HORAS
1.- Presencial	19/04/2024	25/04/2024	162	162	25

CURSO: CAPACITACIÓN JEFE DE DOTACIÓN S.E.I.S. AYTO. MÁLAGA

EDICIÓN	FECHA INICIO	FECHA FINAL	PLAZAS CONVOCADAS	ALUMNOS INSCRITOS	Nº HORAS
1.- Presencial	17/06/2024	03/07/2024	14	14	96

FORMACIÓN PERMANENTE

CURSO: OPERACIONES PRÁCTICAS CON UAS

EDICIÓN	FECHA INICIO	FECHA FINAL	PLAZAS CONVOCADAS	ALUMNOS INSCRITOS	Nº HORAS
1.- Presencial	20/05/2024	28/05/2024	20	10	21

CURSO: ESPACIOS CONFINADOS. INTERVENCIÓN PARA RESCATADORES

EDICIÓN	FECHA INICIO	FECHA FINAL	PLAZAS CONVOCADAS	ALUMNOS INSCRITOS	Nº HORAS
1.- Presencial	20/05/2024	22/05/2024	20	15	21

CURSO: TALLER PRÁCTICO DE LEVANTAMIENTO PARCIAL DE UNIDAD DE METRO

EDICIÓN	FECHA INICIO	FECHA FINAL	PLAZAS CONVOCADAS	ALUMNOS INSCRITOS	Nº HORAS
1.- Presencial	24/05/2024	24/05/2024	15	15	3

CURSO: ESTRATEGIAS PARA COMUNICAR MALAS NOTICIAS

EDICIÓN	FECHA INICIO	FECHA FINAL	PLAZAS CONVOCADAS	ALUMNOS INSCRITOS	Nº HORAS
1.- Presencial	29/05/2024	29/05/2024	30	18	4

CURSO: CONDUCTA HUMANA EN SITUACIONES CRÍTICAS: TENTATIVA DE SUICIDIO

EDICIÓN	FECHA INICIO	FECHA FINAL	PLAZAS CONVOCADAS	ALUMNOS INSCRITOS	Nº HORAS
1.-Presencial	20/06/2024	20/06/2024	15	15	8

PROTECCIÓN CIVIL

FORMACIÓN PERMANENTE

CURSO: ACTUACIÓN BÁSICA Y DE APOYO EN INCENDIO EN VIVIENDA

EDICIÓN	FECHA INICIO	FECHA FINAL	PLAZAS CONVOCADAS	ALUMNOS INSCRITOS	Nº HORAS
1.- Presencial	13/04/2024	13/04/2024	20	20	5

CURSO: ACTUACIÓN BÁSICA Y DE APOYO EN ACCIDENTE DE TRÁFICO

EDICIÓN	FECHA INICIO	FECHA FINAL	PLAZAS CONVOCADAS	ALUMNOS INSCRITOS	Nº HORAS
1.- Presencial	20/04/2024	20/04/2024	20	20	5

CURSO: ACTUACIÓN BÁSICA Y DE APOYO PSICOLÓGICO A VÍCTIMAS DE INCENDIOS Y ACCIDENTES DE TRÁFICO

EDICIÓN	FECHA INICIO	FECHA FINAL	PLAZAS CONVOCADAS	ALUMNOS INSCRITOS	Nº HORAS
1.- Presencial	04/05/2024	04/05/2024	12	12	5

CURSO: ATENCIÓN A PERSONAS CON AUTISMO EN EMERGENCIAS

EDICIÓN	FECHA INICIO	FECHA FINAL	PLAZAS CONVOCADAS	ALUMNOS INSCRITOS	Nº HORAS
1.- Presencial	10/06/2024	12/06/2024	50	9	12

CURSO: SOPORTE VITAL BÁSICO Y DEA

EDICIÓN	FECHA INICIO	FECHA FINAL	PLAZAS CONVOCADAS	ALUMNOS INSCRITOS	Nº HORAS
1.- Presencial	08/11/2024	08/11/2024	30	21	6

CURSO: RIESGO DE TSUNAMIS EN LAS COSTAS MALAGUEÑAS. MAPAS DE INUNDACIÓN

EDICIÓN	FECHA INICIO	FECHA FINAL	PLAZAS CONVOCADAS	ALUMNOS INSCRITOS	Nº HORAS
1.- Presencial	16/05/2024	16/05/2024	50	38	4

OTRAS ACTIVIDADES

CURSO: EJERCICIOS ELEMENTALES DE TIRO POLICIAL

EDICIÓN	FECHA INICIO	FECHA FINAL	PLAZAS CONVOCADAS	ALUMNOS INSCRITOS	Nº HORAS
1.- Presencial – Nerja	01/02/2024	02/02/2024	8	8	2
2.- Presencial – Nerja	08/02/2024	09/02/2024	8	8	2
3.- Presencial – Nerja	15/02/2024	16/02/2024	8	8	2
4.- Presencial – Nerja	22/02/2024	23/02/2024	7	7	2
5.- Presencial – Álora	08/03/2024	08/03/2024	6	6	2
6.- Presencial – Álora	15/03/2024	15/03/2024	6	6	2

CURSO: EJERCICIOS BÁSICOS DE TIRO POLICIAL DEFENSIVO

EDICIÓN	FECHA INICIO	FECHA FINAL	PLAZAS CONVOCADAS	ALUMNOS INSCRITOS	Nº HORAS
1.- Presencial - Cártama	05/04/2024	12/04/2024	11	11	2
2.- Presencial - Cártama	19/04/2024	26/04/2024	11	11	2
3.- Presencial - Archidona	24/05/2024	24/05/2024	11	11	2
4.- Presencial - Nerja	25/10/2024	31/10/2024	12	3	2
5.- Presencial - Nerja	06/11/2024	15/11/2024	12	24	2

CURSO: AUTOPROTECCIÓN CONTRA LA VIOLENCIA DE GÉNERO

EDICIÓN	FECHA INICIO	FECHA FINAL	PLAZAS CONVOCADAS	ALUMNOS INSCRITOS	Nº HORAS
1.- Presencial	05/03/2024	08/03/2024	25	13	10

CURSO: ACTUACIÓN ANTE SITUACIONES CONFLICTIVAS PARA CONDUCTORES/AS DE LA EMT

EDICIÓN	FECHA INICIO	FECHA FINAL	PLAZAS CONVOCADAS	ALUMNOS INSCRITOS	Nº HORAS
1.- Presencial	19/03/2024	19/03/2024	20	19	6
2.- Presencial	21/03/2024	21/03/2024	20	21	6
3.- Presencial	09/04/2024	10/04/2024	40	31	6
4.- Presencial	16/04/2024	16/04/2024	20	19	6

CURSO: DEFENSA PERSONAL POLICIAL Y BASTÓN POLICIAL EXTENSIBLE

EDICIÓN	FECHA INICIO	FECHA FINAL	PLAZAS CONVOCADAS	ALUMNOS INSCRITOS	Nº HORAS
1.- Presencial	04/03/2024	03/04/2024	14	11	29
2.- Presencial	11/03/2024	09/04/2024	14	12	29
3.- Presencial	15/03/2024	16/04/2024	14	14	29
4.- Presencial	21/03/2024	24/04/2024	14	10	29

CURSO: EQUIPOS DE PRIMERA INTERVENCIÓN (NIVEL I)

EDICIÓN	FECHA INICIO	FECHA FINAL	PLAZAS CONVOCADAS	ALUMNOS INSCRITOS	Nº HORAS
1.- Presencial	08/11/2024	08/03/2024	17	16	6

CURSO: SOPORTE VITAL BÁSICO Y DEA

EDICIÓN	FECHA INICIO	FECHA FINAL	PLAZAS CONVOCADAS	ALUMNOS INSCRITOS	Nº HORAS
1.- Presencial	25/10/2024	25/10/2024	33	30	8

CURSO: INTEGRAL BÁSICO DE TIRO POLICIAL

EDICIÓN	FECHA INICIO	FECHA FINAL	PLAZAS CONVOCADAS	ALUMNOS INSCRITOS	Nº HORAS
1.- Presencial - Melilla	12/11/2024	13/11/2024	10	7	16

ESPAM

CURSO: EQUIPOS DE PRIMERA INTERVENCIÓN (NIVEL I)

EDICIÓN	FECHA INICIO	FECHA FINAL	PLAZAS CONVOCADAS	ALUMNOS INSCRITOS	Nº HORAS
1.- Presencial	27/09/2024	27/09/2024	8	8	5

JORNADAS Y EVENTOS

CURSO: PROGRAMA DE DIVULGACIÓN PARA COLECTIVOS CIUDADANOS

EDICIÓN	FECHA INICIO	FECHA FINAL	PLAZAS CONVOCADAS	ALUMNOS INSCRITOS	Nº HORAS
1.- Presencial	09/05/2024	09/05/2024	50	55	2
2.- Presencial	17/05/2024	17/05/2024	50	48	2
3.- Presencial	23/05/2024	23/05/2024	50	47	2
4.- Presencial	30/05/2024	30/05/2024	50	52	2
5.- Presencial	03/06/2024	03/06/2024	50	48	2
6.- Presencial	10/06/2024	10/06/2024	50	52	2
7.- Presencial	17/06/2024	17/06/2024	50	46	2
8.- Presencial	21/06/2024	21/06/2024	50	72	2

CURSOS EXTERNOS

Cursos de otros organismos, instituciones y empresas a los que han asistido personal de los colectivos del Área de Seguridad del Ayuntamiento de Málaga con cargo a los presupuestos de la Escuela.

CURSO RESCATE INDUSTRIAL

DESTINATARIO	ASISTENTES	LUGAR CELEBRACIÓN
S.E.I.S.	9	SEVILLA

CURSO GESTIÓN Y COORDINACIÓN EN PROTECCIÓN CIVIL

DESTINATARIO	ASISTENTES	LUGAR CELEBRACIÓN
PROTECCIÓN CIVIL	5	ONLINE

CURSO COORDINACIÓN DE OPERACIONES EN INCENDIOS FORESTALES Y APOYO A CONTINGENCIAS EN EL MEDIO NATURAL Y RURAL

DESTINATARIO	ASISTENTES	LUGAR CELEBRACIÓN
PROTECCIÓN CIVIL	5	ONLINE

RESUMEN DE DATOS DE CURSOS EXTERNOS

	S.E.I.S.	POLICIA	PROT.CIVIL	TOTAL
CURSOS	1	-	2	3
ASISTENTES	9	-	10	19

ALUMNADO POR MESES 2024

ENE	FEB	MAR	ABR	MAY	JUN	JUL	AGO	SEP	OCT	NOV	DIC
30	133	254	607	591	256	14	-	8	168	88	4

Total: 2.153 alumnos/as (1)

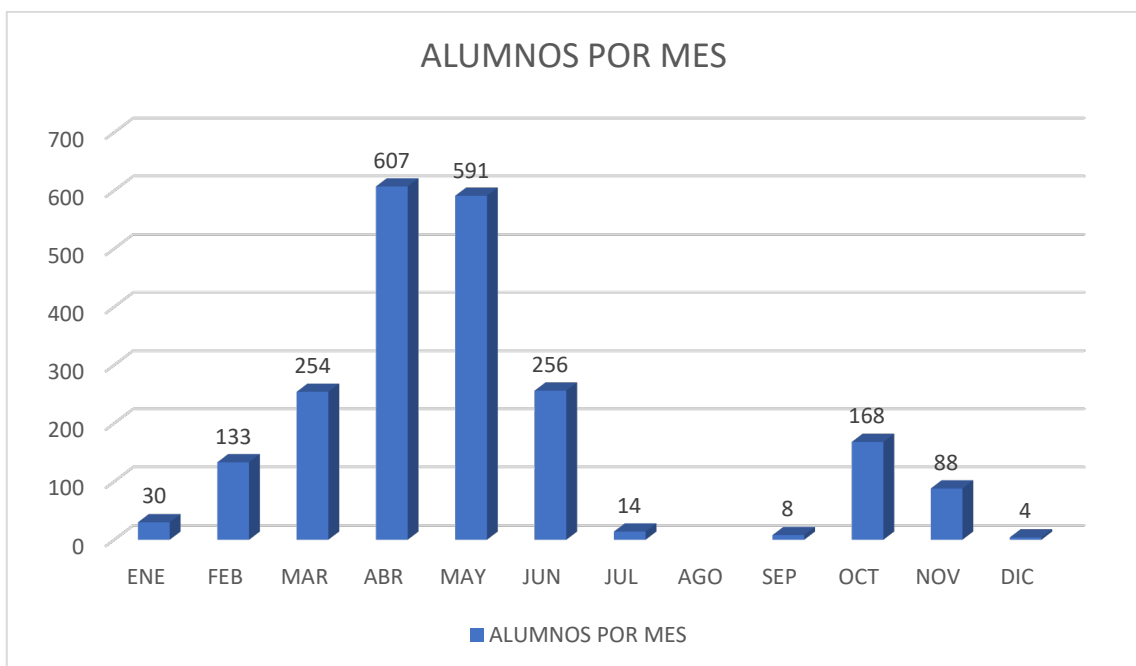

(1) Expresa el nivel total alcanzado de ocupación de las aulas de la Escuela por meses, en función del número de alumnado que se inscriben en los cursos. Incluye cursos que, a fecha actual, se están realizando o pendiente de realizar.

MUNICIPIOS DE PROCEDENCIA DEL ALUMNADO

POLICÍA LOCAL		H	M	Total
NERJA	Málaga	53	5	58
ÁLORA	Málaga	12	0	12
ARCHIDONA	Málaga	10	1	11
CÁRTAMA	Málaga	19	3	22
MELILLA	Melilla	7	0	7
MÁLAGA	Málaga	919	64	983
TOTALES		1020	73	1093

SEIS		H	M	Total
MÁLAGA	Málaga	249	4	253
TOTALES		249	4	253

PROTECCIÓN CIVIL		H	M	Total
MÁLAGA	Málaga	94	26	120
TOTALES		94	26	120

EMPRESAS Y OTROS ORGANISMOS		H	M	Total
EMT	Málaga	76	14	90
PUERTO DE MÁLAGA	Málaga	40	7	47
ESPAM	Málaga	8	0	8
GESTRISAM	Málaga	29	20	49
CRUZ ROJA	Málaga	0	13	13
TOTALES		153	54	207

JORNADAS Y EVENTOS		Total
JUNTA MUNICIPAL DE DISTRITO 3	Málaga	420
TOTALES		420

(*) Información obtenida de las actividades formativas finalizadas en el momento de la elaboración de este documento.



EVALUACIÓN DE LOS

CURSOS REALIZADOS

Nombre de edición A.F.					
Identificación de la encuesta				/24	Fecha:
Por favor, responde con sinceridad; si no lo deseas, no respondas					

SEXO	MASCULINO	
	FEMENINO	

COLECTIVO PROFESIONAL AL QUE PERTENECES				
	BOMBERO	POLICÍA LOCAL	PROTECCIÓN CIVIL	Otro:
MUNICIPIO				

ANTIGÜEDAD EN EL COLECTIVO PROFESIONAL			
HASTA 5 AÑOS	HASTA 10 AÑOS	HASTA 20 AÑOS	MÁS DE 20 AÑOS

Para responder utiliza estos valores			
1 – 2	Muy Poco – Nada – Muy mal	7 – 8	Mucho – Bastante – Muy bien
3 – 4	Poco – Algo – Mal	9 – 10	Muchísimo – Absolutamente - Excelente
5 – 6	Normal - Bien	Blanco	No sabe/No contesta

	CUESTIONES	Puntos
01	La claridad de las explicaciones del profesor/a me ha parecido	
04	La habilidad del profesor/a para mantener el interés y la participación del grupo ha sido	
09	Los ejercicios y casos prácticos han sido	
14	La organización general de la actividad académica ha sido	
16	Las instalaciones y ambientación han sido	
21	El contenido de la actividad formativa (curso, jornada, etc) me ha parecido	
29	¿Puede mejorar mi práctica profesional?	
42	La comunicación en las sesiones ha sido	
43	¿Cree que la actividad formativa que ha realizado ha sido útil?	
31	En general, a la actividad formativa le doy una puntuación de... (de 1 a 10)	

Indícanos, por favor, **en que podríamos mejorar**

(SIGUE DETRÁS...)

A	Instalaciones y medios materiales

B	Software y equipos electrónicos (solo en caso de uso Aula Informática)

C	Comunicación

D	Organización y capacidad de resolución de problemas

2/2

E	Sugerencias

MUCHAS GRACIAS.

SI LO DESEAS, puedes dejarnos tus datos para contactar en el caso que necesitemos alguna aclaración para mejorar:

NOMBRE	
APELLIDOS	
EMAIL	

IDENTIFICACIÓN DE LOS CURSOS UTILIZADOS EN LOS GRÁFICOS DE ENCUESTAS

Nº de Orden	Denominación	Nº de Ediciones(*)
1	PRÁCTICAS ACTUACIÓN POLICIAL EN SITUACIONES CRÍTICAS	2
2	EJERCICIOS ELEMENTALES DE TIRO POLICIAL	9
3	FORMACIÓN DE FORMADORES PARA PROFESIONALES DE LA SEGURIDAD PÚBLICA	2
4	ACTUALIZACIÓN POLICÍA LOCAL MÁLAGA 2024	14
5	CAPACITACIÓN PARA BOMBERO ESPECIALISTA S.E.I.S. AYTO. MÁLAGA	1
6	CONDUCCIÓN EFICIENTE Y SOSTENIBLE	2
7	AUTOPROTECCIÓN CONTRA LA VIOLENCIA DE GÉNERO	1
8	ACTUACIÓN ANTE SITUACIONES CONFLICTIVAS PARA CONDUCTORES/AS DE LA EMT	4
9	DEFENSA PERSONAL POLICIAL Y BASTÓN POLICIAL EXTENSIBLE	4
10	NORMATIVA BÁSICA DE UAS	1
11	OPERACIONES PRÁCTICAS CON UAS	1
12	ACTUACIÓN BÁSICA Y DE APOYO EN INCENDIO EN VIVIENDA	1
13	ACTUACIÓN BÁSICA Y DE APOYO EN ACCIDENTE DE TRÁFICO	1
14	EJERCICIOS BÁSICOS DE TIRO POLICIAL DEFENSIVO	4
15	ACTUALIZACIÓN DE TIRO POLICIAL PARA FORMADORES	1
16	ACTUACIÓN ANTE CAIDAS EN DOMICILIO DE PERSONAS MAYORES	1
17	ACTUACIÓN BÁSICA Y DE APOYO PSICOLÓGICO A VÍCTIMAS DE INCENDIOS Y ACCIDENTES DE TRÁFICO	1
18	RIESGO DE TSUNAMIS EN LAS COSTAS MALAGUEÑAS. MAPAS DE INUNDACIÓN	1
19	ESPACIOS CONFINADOS. INTERVENCIÓN PARA RESCATADORES	1
20	CONDUCCIÓN SEGURA Y ESQUIVA	2
21	TALLER PRÁCTICO DE LEVANTAMIENTO PARCIAL DE UNIDAD DE METRO	1
22	ESTRATEGIAS PARA COMUNICAR MALAS NOTICIAS	1
23	ATENCIÓN A PERSONAS CON AUTISMO EN EMERGENCIAS	1
24	CAPACITACIÓN JEFE DE DOTACIÓN S.E.I.S. AYTO. MÁLAGA	1
25	CONDUCTA HUMANA EN SITUACIONES CRÍTICAS: TENTATIVA DE SUICIDIO	1
26	EQUIPOS DE PRIMERA INTERVENCIÓN (NIVEL I)	2
27	INGRESO BOMBERO DEL S.E.I.S. DE CIUDAD DE MÁLAGA	1
28	USO DE GMAIL PARA TAREAS ADMINISTRATIVAS DEL ÁREA DE SEGURIDAD	4
29	ACTUACIÓN POLICIAL ANTE LA FALSEDAZ DOCUMENTAL	1
30	VIRTUAL CRASH 5.0 Y EDR EN LA INVESTIGACIÓN DE ACCIDENTES DE TRÁFICO	1
31	SOPORTE VITAL BÁSICO Y DEA	2
32	INTEGRAL BÁSICO DE TIRO POLICIAL	1

(*) Se refiere al número de ediciones con encuestas contestadas, por lo que no tiene por qué coincidir con el número total de ediciones realizadas.

EQUIVALENCIA DE LOS VALORES UTILIZADOS EN LAS ENCUESTAS

1 - 2	Muy Poco / Muy Malo
3 - 4	Poco / Malo
5 - 6	Normal
7 - 8	Mucho / Bueno
9 - 10	Muchísimo / Muy Bueno

VALOR GLOBAL

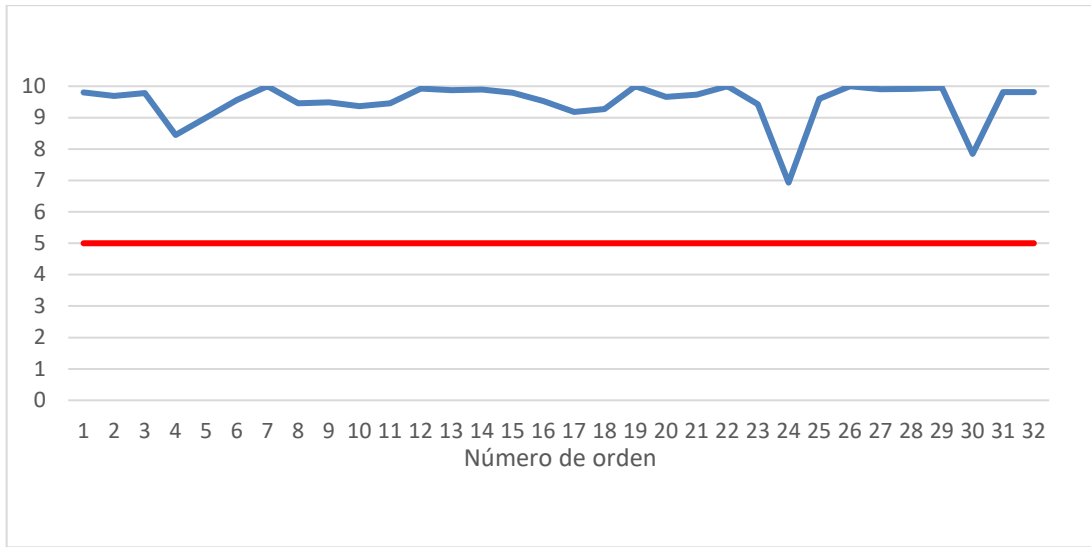

Media: 9,49

REPRESENTACIÓN DE LOS VALORES MEDIOS DE CADA PREGUNTA DE LA ENCUESTA

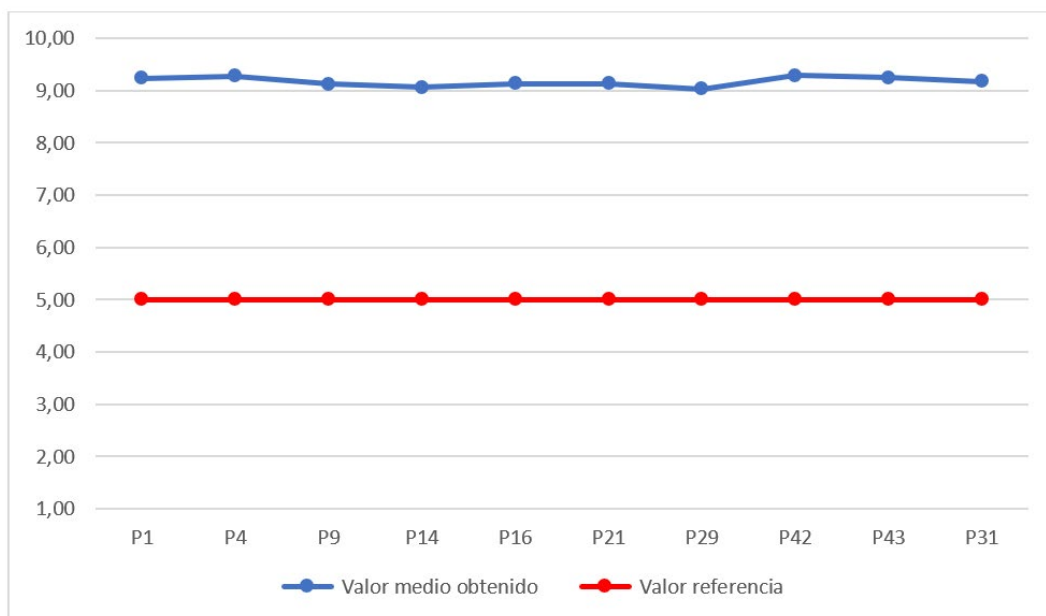

EVALUACIÓN DEL PROFESORADO

Uno de los rasgos significativos en las Organizaciones de Calidad es la evaluación de todo su sistema y, en particular, el apartado concerniente a las personas que participan en la realización de las actividades formativas.

Por ello, además de nuestra encuesta de satisfacción que realiza el alumnado donde puntúan a cada uno de los profesores/as que han impartido materias, la Escuela asigna una puntuación según su participación, disposición, elaboración de contenidos y puntualidad de acuerdo con unos requisitos establecidos. Es lo que denominamos **EVALUACIÓN DEL DESEMPEÑO DOCENTE**.

Todo ello se traduce en una escala de puntuación de hasta 100 puntos, siendo nuestro mínimo de conformidad de calidad, o nivel mínimo de aceptación, de 69 puntos.

Hemos valorado a 260 docentes colaboradores (frente a 123 del pasado año) con los nuevos criterios aplicados en este año 2024.

En la siguiente gráfica se muestra la representación de los valores obtenidos por cada uno de las 260 personas que han colaborado, hasta el momento del cierre de datos para la realización de este documento,

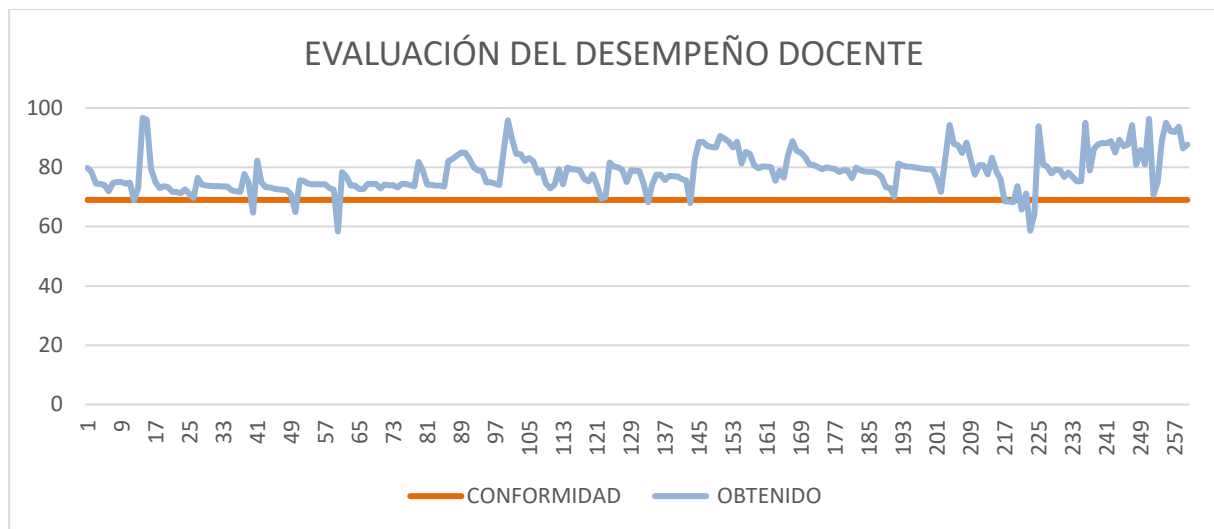

1/1

El valor medio obtenido ha sido de 78,44 puntos y, excepto 12 docentes (un 4,61 %), todos superan el nivel mínimo de aceptación por parte de Escuela.

Ello viene motivado por la aplicación de los nuevos requisitos para la obtención de puntos del desempeño docente, más exigentes, ya que se tiene en cuenta, no solo la puntuación directa otorgada por el alumnado, que antes no se contemplaba, sino otras consideraciones como la elaboración y entrega de manual de estudio, su calidad, la utilización de recursos didácticos, etc...

En ningún caso, los 12 docentes que han alcanzado puntuaciones por debajo de los 69 puntos se deben ni a falta de profesionalidad, ni de habilidades ni de cualquier otra que pudiera afectar a la formación del alumnado, sino que reflejan puntos de mejoras que deben acometer y, que la Jefatura de Estudios y el Gabinete Psicopedagógico pueden asesorarles para mejorar esos aspectos, si así lo desean.



ANEXOS

ACTUACIONES TECNOLÓGICAS

Dentro de este apartado merecen especial referencia las siguientes actuaciones:

Formación Virtual

Nuestros cursos virtuales (on-line), además del contenido formativo básico que todos deben superar, contienen numerosos materiales complementarios de todo tipo para que el alumnado alcance el nivel de conocimientos que desee, según sus metas, objetivos y posibilidades.

Los contenidos son desarrollados por profesionales expertos en la materia y, posteriormente, son estructurados y diseñados con fines pedagógicos para la formación virtual por el Departamento de Informática y Enseñanza Virtual de la ESPAM, con todos los recursos didácticos necesarios utilizando la tecnología como medio de comunicación.

Datos Abiertos

El Ayuntamiento de Málaga se comprometió con la iniciativa, a nivel global, que pretende poner a disposición de la ciudadanía y empresas el conjunto de datos e información que poseen las administraciones públicas.

Además, se trata de dotar de mayor transparencia a la gestión municipal y hacer más fluido el diálogo entre el gobierno y la ciudadanía.

La ESPAM se sumó a esta iniciativa de transparencia en la gestión ofreciendo, en abierto, datos acerca de la opinión de los profesionales y ciudadanía que realizan sus actividades formativas, así como el número de personas y destinatarios.

Para mayor difusión y transparencia de uso ponemos los datos en formato CSV y están a libre disposición en el Portal de Datos Abiertos del Ayuntamiento de Málaga, en las secciones de "Educación" y "Seguridad".



The screenshot shows the website interface for 'Escuela de Seguridad Pública'. At the top, there is a navigation bar with links for 'La ESPAM', 'Aula virtual', 'Plan anual de formación', 'Boletines', and 'Legislación'. Below this, a breadcrumb trail indicates the current location: 'La ESPAM > Datos abiertos'. A sidebar on the left lists various sections under 'La ESPAM', with 'Datos abiertos' selected. The main content area is titled 'Datos abiertos' and includes a 'Descargar Pdf' button. The text describes the 'PORTAL DATOS ABIERTOS AYUNTAMIENTO DE MÁLAGA' initiative, stating that the Ayuntamiento de Málaga is committed to transparency and providing open data to citizens and businesses. It mentions that ESPAM also contributes to this initiative by offering open data on its training activities.

Internet y Redes Sociales

Todas las interlocuciones entre Escuela y usuarios/as y viceversa se realizan vía internet y email.

Nos hemos asentado en **Twitter**, siendo utilizado como medio de información rápida acerca de nuestras convocatorias de cursos, personal admitido, noticias, etc... Nuestros seguidores han aumentado, existiendo un porcentaje muy elevado de personas que no pertenecen al Área de Seguridad, lo que da muestra de nuestra **apertura e interés social**.

En cuanto a nuestro posicionamiento en Internet, a través de nuestra web www.espam.malaga.eu, indicar que, a fecha 25 de noviembre de 2024, se han recibido **24,453 visitas**, que corresponden a 14.723 personas.

Mes	Visitantes distintos	Número de visitas	Páginas	Solicitudes	Tráfico
Ene 2024	1,013	1,810	9,147	53,261	3.48 GB
Feb 2024	1,246	2,058	12,844	72,135	6.84 GB
Mar 2024	1,455	2,458	16,582	91,481	6.28 GB
Abr 2024	1,901	3,067	497,708	595,956	14.60 GB
May 2024	1,696	2,925	17,645	104,320	7.85 GB
Jun 2024	1,309	2,100	379,663	428,757	7.50 GB
Jul 2024	1,052	1,693	7,477	37,586	2.61 GB
Ago 2024	894	1,423	8,103	38,980	2.54 GB
Sep 2024	1,294	2,204	12,851	60,961	3.80 GB
Oct 2024	1,736	2,964	14,144	72,235	5.49 GB
Nov 2024	1,127	1,751	7,389	36,640	2.41 GB
Dic 2024	0	0	0	0	0
Total	14,723	24,453	983,553	1,592,312	63.40 GB

Nuestros proyectos tecnológicos para el 2024 son:

- Creación APP gestión almacenes de la ESPAM.
- Creación APP para control y mantenimiento de vehículos de la ESPAM.
- Informatización de procedimientos para eliminación de papel de forma progresiva.
- Mejoras en la aplicación FORMA que gestiona las actividades formativas de la Escuela.
- Diseño y desarrollo de nuevos proyectos de cursos virtuales.
- Nuevos medios para la difusión de las actividades formativas e informativas.