



Ciudad  
de Málaga

# CONSEJO DE ADMINISTRACIÓN 2025



El valor de formar hoy para proteger mañana

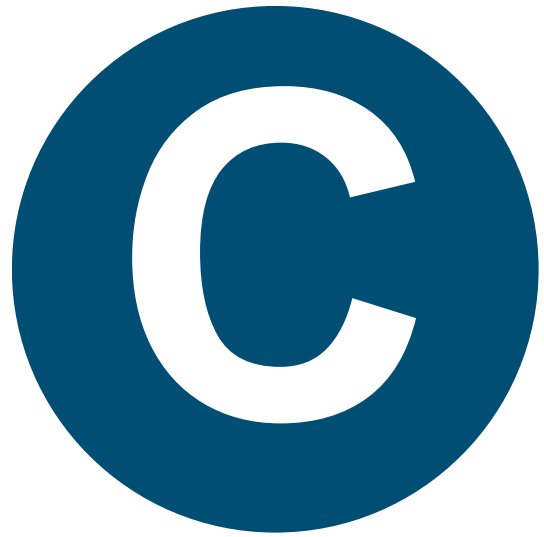

**MEMORIA DE**

**ACTIVIDADES  
REALIZADAS**

## RESUMEN NUMÉRICO DE ACTIVIDADES REALIZADAS EN EL AÑO 2025

### REFERIDAS AL TIPO DE FORMACIÓN

	Nº CURSOS	N.EDICIONES	Nº ALUMNOS	Nº HORAS
FORMACIÓN BÁSICA	-	-	-	-
FORMACIÓN DE CAPACITACIÓN	-	-	-	-
FORMACIÓN PERMANENTE	31	40	738	514
OTRAS ACTIVIDADES (1)	7	15	194	200
JORNADAS Y EVENTOS	7	18	571	44
CURSOS EXTERNOS (2)	-	-	-	-
FORMACIÓN CONVENIO				
<b>Total</b>	<b>45</b>	<b>73</b>	<b>1.503</b>	<b>758</b>

El número de inscripciones recibidas y admitidas han sido de **1.503** las cuales, el alumnado que ha finalizado los cursos con normalidad, asciende a **1266** (incluidos los cursos externos)

- (1) Actividades formativas destinadas a toda aquella persona que **no** pertenezca al Área de Seguridad del Ayuntamiento de Málaga.
- (2) No se incluyen las horas de formación de los cursos externos

### REFERIDAS A LOS DESTINATARIOS

	Nº CURSOS	N.EDICIONES	Nº ALUMNOS	Nº HORAS
BOMBEROS	9	9	199	138
POLICÍA LOCAL	11	20	395	254
PROTECCIÓN CIVIL	6	6	102	79
PROFESORADO				
PERSONAL DE LA ESPAM	5	5	42	43
JORNADAS Y EVENTOS	7	18	571	44
OTROS	7	15	194	200
<b>Total</b>	<b>45</b>	<b>73</b>	<b>1.503</b>	<b>758</b>

## ACTIVIDADES REALIZADAS EN 2025

### POLICÍA LOCAL

#### FORMACIÓN PERMANENTE

##### CURSO: PRÁCTICAS ACTUACIÓN POLICIAL EN SITUACIONES CRÍTICAS

EDICIÓN	FECHA INICIO	FECHA FINAL	PLAZAS CONVOCADAS	ALUMNOS INSCRITOS	Nº HORAS
1.- Presencial	30/01/2025	30/01/2025	30	26	6

**INGRESOS GENERADOS** conforme a la Ordenanza Municipal en vigor : **199,28 €**

##### CURSO: REGULACIÓN JURÍDICA E INTERVENCIÓN POLICIAL CON VMP

EDICIÓN	FECHA INICIO	FECHA FINAL	PLAZAS CONVOCADAS	ALUMNOS INSCRITOS	Nº HORAS
1.- Presencial	17/03/2025	21/03/2025	25	12	21

**INGRESOS GENERADOS** conforme a la Ordenanza Municipal en vigor : **81,26 €**

##### CURSO: CONDUCCIÓN EFICIENTE Y SOSTENIBLE

EDICIÓN	FECHA INICIO	FECHA FINAL	PLAZAS CONVOCADAS	ALUMNOS INSCRITOS	Nº HORAS
1.-Presencial - M	26/03/2025	26/03/2025	15	11	5
2.-Presencial - T	26/03/2025	26/03/2025	15	12	5

**INGRESOS GENERADOS** conforme a la Ordenanza Municipal en vigor : **52.07 €**

##### CURSO: GESTIÓN ADMINISTRATIVA BÁSICA DE LA POLICÍA LOCAL DE MÁLAGA

EDICIÓN	FECHA INICIO	FECHA FINAL	PLAZAS CONVOCADAS	ALUMNOS INSCRITOS	Nº HORAS
1.- Presencial	05/05/2025	05/05/2025	16	16	6
1.- Presencial	12/05/2025	12/05/2025	16	18	6
1.- Presencial	19/05/2025	19/05/2025	16	20	6

**CURSO: FUNCIONES BÁSICAS COMO OPERADOR O GESTOR DE COMUNICACIONES EN LA POLICÍA LOCAL DE MÁLAGA**

EDICIÓN	FECHA INICIO	FECHA FINAL	PLAZAS CONVOCADAS	ALUMNOS INSCRITOS	Nº HORAS
1.- Presencial	05/05/2025	06/05/2025	16	16	12
2.- Presencial	06/05/2025	07/05/2025	16	18	12
3.- Presencial	12/05/2025	13/05/2025	16	18	12
4.- Presencial	13/05/2025	14/05/2025	16	20	12
5.- Presencial	19/05/2025	20/05/2025	16	15	12
6.- Presencial	20/05/2025	21/05/2025	16	15	12

**CURSO: INSTRUCCIÓN DE ATESTADOS POR DELITOS CSV Y DE RESULTADO POR IMPRUDENCIA (NIVEL I)**

EDICIÓN	FECHA INICIO	FECHA FINAL	PLAZAS CONVOCADAS	ALUMNOS INSCRITOS	Nº HORAS
1.-Presencial	02/06/2025	06/06/2025	20	19	29

**CURSO: TRATAMIENTO DE IMÁGENES EN OPERACIONES UAS**

EDICIÓN	FECHA INICIO	FECHA FINAL	PLAZAS CONVOCADAS	ALUMNOS INSCRITOS	Nº HORAS
1.- Presencial	16/06/2025	20/06/2025	20	20	21

**CURSO: ACTUACIÓN POLICIAL EN ZONA COSTERA**

EDICIÓN	FECHA INICIO	FECHA FINAL	PLAZAS CONVOCADAS	ALUMNOS INSCRITOS	Nº HORAS
1.- Presencial	05/06/2025	05/06/2025	30	57	6

**CURSO: INTERVENCIÓN SEGURA PARA POLICÍAS CON VEHÍCULOS HÍBRIDOS Y ELÉCTRICOS ACCIDENTADOS O INCENDIADOS**

EDICIÓN	FECHA INICIO	FECHA FINAL	PLAZAS CONVOCADAS	ALUMNOS INSCRITOS	Nº HORAS
1.- Presencial	26/06/2025	06/06/2025	35	22	5

**CURSO: INTELIGENCIA EMOCIONAL Y GESTIÓN DEL ESTRÉS EN LOS SERVICIOS DE SEGURIDAD Y EMERGENCIAS**

EDICIÓN	FECHA INICIO	FECHA FINAL	PLAZAS CONVOCADAS	ALUMNOS INSCRITOS	Nº HORAS
1.- Presencial	07/10/2025	07/11/2025	20	20	21

**CURSO: USO DEL GMAIL PARA TAREAS ADMINISTRATIVAS DEL ÁREA DE SEGURIDAD**

EDICIÓN	FECHA INICIO	FECHA FINAL	PLAZAS CONVOCADAS	ALUMNOS INSCRITOS	Nº HORAS
1.- Presencial	20/10/2025	24/10/2025	20	20	15

**CURSO: DOCUMENTOS OPERACIONALES UAS**

EDICIÓN	FECHA INICIO	FECHA FINAL	PLAZAS CONVOCADAS	ALUMNOS INSCRITOS	Nº HORAS
1.- Presencial	29/09/2025	03/10/2025	20	20	21

Gasto de munición en las distintas actividades formativas relacionada con el tiro en unidades de cartuchos:

Munición	Unidades
9 m/m Pb	50.485

**S.E.I.S.**

**FORMACIÓN PERMANENTE**

**CURSO: BÁSICO DE INCENDIOS ESTRUCTURALES**

EDICIÓN	FECHA INICIO	FECHA FINAL	PLAZAS CONVOCADAS	ALUMNOS INSCRITOS	Nº HORAS
1.- Presencial	13/01/2025	17/01/2025	8	8	30

**CURSO: PRÁCTICAS DE OPERACIONES DE RESCATE EN ALTURA DE CASOS REALES: MODULO 1**

EDICIÓN	FECHA INICIO	FECHA FINAL	PLAZAS CONVOCADAS	ALUMNOS INSCRITOS	Nº HORAS
1.- Presencial	09/04/2025	11/04/2025	18	16	24

**CURSO: REDUCCIÓN DE ESTRÉS BASADO EN MINDFULNESS Y YOGA TERAPÉUTICO (NIVEL I)**

EDICIÓN	FECHA INICIO	FECHA FINAL	PLAZAS CONVOCADAS	ALUMNOS INSCRITOS	Nº HORAS
1.- Presencial	21/04/2025	30/05/2025	20	20	21

**CURSO: SOPORTE VITAL BÁSICO Y DEA**

EDICIÓN	FECHA INICIO	FECHA FINAL	PLAZAS CONVOCADAS	ALUMNOS INSCRITOS	Nº HORAS
1.- Presencial	25/04/2025	25/04/2025	32	24	8

**INGRESOS GENERADOS** conforme a la Ordenanza Municipal en vigor : **59.1 €**

**CURSO: ESPACIOS CONFINADOS. INTERVENCIÓN PARA RESCATADORES**

EDICIÓN	FECHA INICIO	FECHA FINAL	PLAZAS CONVOCADAS	ALUMNOS INSCRITOS	Nº HORAS
1.-Presencial	05/05/2025	07/05/2025	20	15	21

**INGRESOS GENERADOS** conforme a la Ordenanza Municipal en vigor : **439.5 €**

**CURSO: INTERVENCIÓN HIDRÁULICA EN EDIFICIOS DE GRAN ALTURA: MÁLAGA TOWERS**

EDICIÓN	FECHA INICIO	FECHA FINAL	PLAZAS CONVOCADAS	ALUMNOS INSCRITOS	Nº HORAS
1.-Presencial	10/06/2025	10/06/2025	25	26	6

**INGRESOS GENERADOS** conforme a la Ordenanza Municipal en vigor : **360.12 €**

**CURSO: PATOLOGÍAS EDIFICATORIAS E INTRODUCCIÓN A LOS APEOS PARA MANDOS DEL S.E.I.S.**

EDICIÓN	FECHA INICIO	FECHA FINAL	PLAZAS CONVOCADAS	ALUMNOS INSCRITOS	Nº HORAS
1.-Presencial	04/06/2025	04/06/2025	25	46	4

**INGRESOS GENERADOS** conforme a la Ordenanza Municipal en vigor : **108.51 €**

**CURSO: INTRODUCCIÓN A LA IA PARA SERVICIOS DE SEGURIDAD Y EMERGENCIAS**

EDICIÓN	FECHA INICIO	FECHA FINAL	PLAZAS CONVOCADAS	ALUMNOS INSCRITOS	Nº HORAS
1.-Presencial	29/10/2025	30/10/2025	20	20	8

**CURSO: SOPORTE VITAL BÁSICO Y DEA AVALADO POR EL EUROPEAN RESUSCITATION COUNCIL (ERC)**

EDICIÓN	FECHA INICIO	FECHA FINAL	PLAZAS CONVOCADAS	ALUMNOS INSCRITOS	Nº HORAS
1.-Presencial	24/09/2025	24/10/2025	24	24	16



## PROTECCIÓN CIVIL

### FORMACIÓN PERMANENTE

CURSO: **SOPORTE VITAL BÁSICO Y DEA**

EDICIÓN	FECHA INICIO	FECHA FINAL	PLAZAS CONVOCADAS	ALUMNOS INSCRITOS	Nº HORAS
1.- Presencial	22/03/2025	22/03/2025	32	32	8

CURSO: **RADIOCOMUNICACIONES EN EMERGENCIAS RED PROTECCIÓN CIVIL**

EDICIÓN	FECHA INICIO	FECHA FINAL	PLAZAS CONVOCADAS	ALUMNOS INSCRITOS	Nº HORAS
1.- Presencial	25/04/2025	26/04/2025	20	9	8

CURSO: **FUNCIONAMIENTO INTEGRAL DEL CENTRO MUNICIPAL DE EMERGENCIAS DE MÁLAGA**

EDICIÓN	FECHA INICIO	FECHA FINAL	PLAZAS CONVOCADAS	ALUMNOS INSCRITOS	Nº HORAS
1.- Presencial	02/05/2025	03/05/2025	20	14	6

CURSO: **NORMATIVA BÁSICA DE UAS**

EDICIÓN	FECHA INICIO	FECHA FINAL	PLAZAS CONVOCADAS	ALUMNOS INSCRITOS	Nº HORAS
1.- Presencial	05/05/2025	12/05/2025	20	18	21

CURSO: **OPERACIONES PRÁCTICAS CON UAS**

EDICIÓN	FECHA INICIO	FECHA FINAL	PLAZAS CONVOCADAS	ALUMNOS INSCRITOS	Nº HORAS
1.- Presencial	26/05/2025	03/06/2025	20	14	21

CURSO: **INTRODUCCIÓN AL SISTEMA DE GESTIÓN DE MANDO EN EMERGENCIAS (SIMAEN)**

EDICIÓN	FECHA INICIO	FECHA FINAL	PLAZAS CONVOCADAS	ALUMNOS INSCRITOS	Nº HORAS
1.- Presencial	07/10/2025	10/10/2025	20	15	24

## OTRAS ACTIVIDADES

### CURSO: EJERCICIOS BÁSICOS DE TIRO POLICIAL - NIVEL I

EDICIÓN	FECHA INICIO	FECHA FINAL	PLAZAS CONVOCADAS	ALUMNOS INSCRITOS	Nº HORAS
1.- Presencial – Campillos	07/03/2025	21/03/2025	15	15	2
2.- Presencial – Cártama	04/04/2025	04/04/2025	12	11	2
3.- Presencial – Cártama	11/04/2025	11/04/2025	12	12	2
4.- Presencial – Álora	09/05/2025	16/05/2025	12	10	2

**INGRESOS GENERADOS** conforme a la Ordenanza Municipal en vigor : **1.213,92 €**

### CURSO: EJERCICIOS BÁSICOS DE TIRO POLICIAL - NIVEL II

EDICIÓN	FECHA INICIO	FECHA FINAL	PLAZAS CONVOCADAS	ALUMNOS INSCRITOS	Nº HORAS
1.- Presencial - Nerja	25/04/2025	25/04/2025	12	9	2
2.- Presencial - Nerja	02/05/2025	02/05/2025	12	7	2
3.- Presencial - Nerja	23/05/2025	23/05/2025	12	6	2
4.- Presencial - Nerja	30/05/2025	30/05/2025	12	10	2
5.- Presencial - Archidona	27/06/2025	27/06/2025	12	10	2

**INGRESOS GENERADOS** conforme a la Ordenanza Municipal en vigor : **1.249,12 €**

### CURSO: ADIESTRAMIENTO BASE APLICADO A PERROS DE GUÍAS CANINOS

EDICIÓN	FECHA INICIO	FECHA FINAL	PLAZAS CONVOCADAS	ALUMNOS INSCRITOS	Nº HORAS
1.- Presencial	10/03/2025	22/03/2025	20	20	60

**INGRESOS GENERADOS** conforme a la Ordenanza Municipal en vigor : **5.642,40 €**

### CURSO: TÉCNICAS DE BASE APLICADAS AL ADIESTRAMIENTO CANINO

EDICIÓN	FECHA INICIO	FECHA FINAL	PLAZAS CONVOCADAS	ALUMNOS INSCRITOS	Nº HORAS
1.- Presencial	21/04/2025	30/04/2025	20	20	60

**INGRESOS GENERADOS** conforme a la Ordenanza Municipal en vigor : **5.642,4 €**

**CURSO: ADIESTRAMIENTO PERROS DE DETECCIÓN DE SUSTANCIAS ESTUPEFACIENTES**

EDICIÓN	FECHA INICIO	FECHA FINAL	PLAZAS CONVOCADAS	ALUMNOS INSCRITOS	Nº HORAS
1.- Presencial	02/06/2025	05/06/2025	20	20	40

**INGRESOS GENERADOS** conforme a la Ordenanza Municipal en vigor : **3.787,20 €**

**CURSO: AUTOPROTECCIÓN CONTRA LA VIOLENCIA DE GÉNERO**

EDICIÓN	FECHA INICIO	FECHA FINAL	PLAZAS CONVOCADAS	ALUMNOS INSCRITOS	Nº HORAS
1.- Presencial	17/03/2025	19/03/2025	24	24	10

**CURSO: EQUIPOS DE PRIMERA INTERVENCIÓN CONTRA INCENDIOS (NIVEL I) AEAT.**

EDICIÓN	FECHA INICIO	FECHA FINAL	PLAZAS CONVOCADAS	ALUMNOS INSCRITOS	Nº HORAS
1.- Presencial	31/10/2025	31/10/2025	10	10	6

**INGRESOS GENERADOS** conforme a la Ordenanza Municipal en vigor : **1.232,67 €**

**CURSO: SOPORTE VITAL BÁSICO Y USO DEL DESA - AEAT.**

EDICIÓN	FECHA INICIO	FECHA FINAL	PLAZAS CONVOCADAS	ALUMNOS INSCRITOS	Nº HORAS
1.- Presencial	17/11/2025	17/11/2025	10	10	6

**INGRESOS GENERADOS** conforme a la Ordenanza Municipal en vigor : **1.232,67 €**

## ESPAM

### CURSO: HOJA DE RUTA A LA EXCELENCIA DE LA ESPAM

EDICIÓN	FECHA INICIO	FECHA FINAL	PLAZAS CONVOCADAS	ALUMNOS INSCRITOS	Nº HORAS
1.- Presencial	12/02/2025	13/02/2025	11	11	8

### CURSO: BÁSICO DE EXCEL OFFICE 2019

EDICIÓN	FECHA INICIO	FECHA FINAL	PLAZAS CONVOCADAS	ALUMNOS INSCRITOS	Nº HORAS
1.- Presencial	19/02/2025	20/02/2025	10	10	6

### CURSO: FOCUS GROUP ESPAM

EDICIÓN	FECHA INICIO	FECHA FINAL	PLAZAS CONVOCADAS	ALUMNOS INSCRITOS	Nº HORAS
1.- Presencial	18/09/2025	18/09/2025	11	9	6

### CURSO: NOCIONES BÁSICAS PARA LA CONTRATACIÓN MENOR Y PAGOS MENORES EN LA ESPAM

EDICIÓN	FECHA INICIO	FECHA FINAL	PLAZAS CONVOCADAS	ALUMNOS INSCRITOS	Nº HORAS
1.- Presencial	11/11/2025	14/11/2025	7	7	21

### CURSO: SISTEMA DE GESTIÓN DE CALIDAD DE LA ESPAM

EDICIÓN	FECHA INICIO	FECHA FINAL	PLAZAS CONVOCADAS	ALUMNOS INSCRITOS	Nº HORAS
1.- Presencial	19/11/2025	19/11/2025	7	5	2

## JORNADAS Y EVENTOS

**CURSO: JORNADA: DESPUÉS DEL INCENDIO: LA DECLARACIÓN JUDICIAL; UNA VISIÓN EXTERNA**

EDICIÓN	FECHA INICIO	FECHA FINAL	PLAZAS CONVOCADAS	ALUMNOS INSCRITOS	Nº HORAS
1.- Presencial	10/03/2025	10/03/2025	50	62	2

**CURSO: JORNADA: ACTUACIÓN INTEGRADA ANTE LA PREVENCIÓN Y DETECCIÓN DEL ACOSO ESCOLAR**

EDICIÓN	FECHA INICIO	FECHA FINAL	PLAZAS CONVOCADAS	ALUMNOS INSCRITOS	Nº HORAS
1.- Presencial	24/03/2025	24/03/2025	50	20	4

**CURSO: CONFERENCIA: RIESGOS DE LOS TÓXICOS ASOCIADOS A LOS HUMOS DE INCENDIOS**

EDICIÓN	FECHA INICIO	FECHA FINAL	PLAZAS CONVOCADAS	ALUMNOS INSCRITOS	Nº HORAS
1.- Presencial	23/04/2025	23/04/2025	50	51	2

**CURSO: CONFERENCIA: PREPARACIÓN FÍSICA DEL BOMBERO APLICADA A LAS EXIGENCIAS LABORALES**

EDICIÓN	FECHA INICIO	FECHA FINAL	PLAZAS CONVOCADAS	ALUMNOS INSCRITOS	Nº HORAS
1.- Presencial	29/04/2025	29/04/2025	50	21	3

**CURSO: CONFERENCIA: ESTRATEGIAS DE EXTINCIÓN PARA INCIDENTES CON SISTEMAS SOLARES Y BATERÍAS**

EDICIÓN	FECHA INICIO	FECHA FINAL	PLAZAS CONVOCADAS	ALUMNOS INSCRITOS	Nº HORAS
1.- Presencial	06/10/2025	06/10/2025	50	43	4

**CURSO: PREVENCIÓN DE RIESGOS Y SEGURIDAD PARA COLECTIVOS CIUDADANOS**

EDICIÓN	FECHA INICIO	FECHA FINAL	PLAZAS CONVOCADAS	ALUMNOS INSCRITOS	Nº HORAS
1.- Presencial	19/05/2025	19/05/2025	50	30	2
2.- Presencial	26/05/2025	26/05/2025	50	19	2
3.- Presencial	02/06/2025	02/06/2025	50	19	2
4.- Presencial	09/06/2025	09/06/2025	50	33	2
5.- Presencial	29/09/2025	29/09/2025	50	35	2
6.- Presencial	06/10/2025	06/10/2025	50	22	2
7.- Presencial	14/10/2025	14/10/2025	50	14	2
8.- Presencial	20/10/2025	20/10/2025	50	21	2
9.- Presencial	24/10/2025	24/10/2025	50	107	2

**CURSO: PROGRAMA DE DIVULGACIÓN PARA COLECTIVOS CIUDADANOS**

EDICIÓN	FECHA INICIO	FECHA FINAL	PLAZAS CONVOCADAS	ALUMNOS INSCRITOS	Nº HORAS
1.- Presencial	28/05/2025	28/05/2025	50	20	2
2.- Presencial	16/06/2025	16/06/2025	50	11	2
3.- Presencial	16/07/2025	16/07/2025	50	16	2
4.- Presencial	17/09/2025	17/09/2025	50	27	2

## ALUMNADO POR MESES 2025

ENE	FEB	MAR	ABR	MAY	JUN	JUL	AGO	SEP	OCT	NOV	DIC
34	25	208	183	325	286	27	-	71	316	42	-

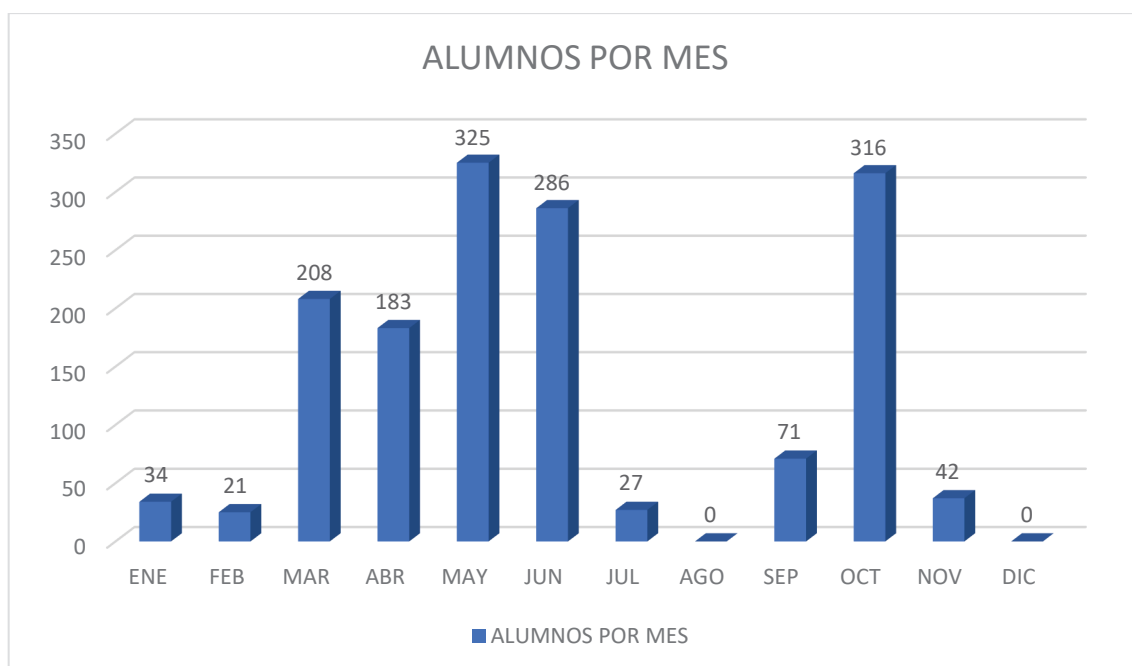

- (1) Expresa el nivel total alcanzado de ocupación de las aulas de la Escuela por meses, en función del número de alumnado que se inscriben en los cursos. Incluye cursos que, a fecha actual, se están realizando o pendiente de realizar.

## MUNICIPIOS DE PROCEDENCIA DEL ALUMNADO

POLICÍA LOCAL		H	M	Total
NERJA	Málaga	29	3	32
ÁLORA	Málaga	9	1	10
CAMPILLOS	Málaga	14	1	15
CÁRTAMA	Málaga	20	3	23
ARCHIDONA	Málaga	8	2	10
VERA	Almería	48	12	60
<b>MÁLAGA</b>	<b>Málaga</b>	<b>353</b>	<b>37</b>	<b>395</b>
<b>TOTALES</b>		<b>481</b>	<b>59</b>	<b>545</b>

S.E.I.S.		H	M	Total
<b>MÁLAGA</b>	<b>Málaga</b>	<b>182</b>	<b>17</b>	<b>199</b>
<b>TOTALES</b>		<b>182</b>	<b>17</b>	<b>199</b>

PROTECCIÓN CIVIL		H	M	Total
<b>MÁLAGA</b>	<b>Málaga</b>	<b>85</b>	<b>17</b>	<b>102</b>
<b>TOTALES</b>		<b>85</b>	<b>17</b>	<b>102</b>

EMPRESAS Y OTROS ORGANISMOS		H	M	Total
ESPAM	Málaga	37	5	42
AEAT	Málaga	8	12	20
CRUZ ROJA	Málaga	-	24	24
<b>TOTALES</b>		<b>45</b>	<b>41</b>	<b>86</b>

JORNADAS Y CONFERENCIAS		H	M	Total
PROGRAMA DIVULGATIVO CIUDADANÍA	Málaga	22	352	374
JORNADAS	Málaga	63	19	82
CONFERENCIAS	Málaga	112	3	115
<b>TOTALES</b>		<b>197</b>	<b>374</b>	<b>571</b>

(\*) Información obtenida de las actividades formativas finalizadas en el momento de la elaboración de este documento.





# **EVALUACIÓN DE LOS CURSOS REALIZADOS**

Nombre de edición A.F.							
Identificación de la encuesta	<b>0</b>	<b>0</b>	<b>0</b>	<b>0</b>	<b>/AA</b>	Fecha:	XX/XX/XX
Por favor, responde con sinceridad; si no lo deseas, no respondas							

<b>SEXO</b>	MASCULINO	
	FEMENINO	

COLECTIVO PROFESIONAL AL QUE PERTENECES				
	BOMBERO	POLICÍA LOCAL	PROTECCIÓN CIVIL	Otro:
<b>MUNICIPIO</b>				

ANTIGÜEDAD EN EL COLECTIVO PROFESIONAL			
HASTA 5 AÑOS	HASTA 10 AÑOS	HASTA 20 AÑOS	MÁS DE 20 AÑOS

Para responder utiliza estos valores			
<b>1 – 2</b>	Muy Poco – Nada – Muy mal	<b>7 – 8</b>	Mucho – Bastante – Muy bien
<b>3 – 4</b>	Poco – Algo – Mal	<b>9 – 10</b>	Muchísimo – Absolutamente - Excelente
<b>5 – 6</b>	Normal - Bien	<b>Blanco</b>	No sabe/No contesta

1/2

CUESTIONES		Puntos
01	La claridad de las explicaciones del profesor/a me ha parecido	
04	La habilidad del profesor/a para mantener el interés y la participación del grupo ha sido	
09	Los ejercicios y casos prácticos han sido	
14	La organización general de la actividad académica ha sido	
16	Las instalaciones y ambientación han sido	
21	El contenido de la actividad formativa (curso, jornada, etc) me ha parecido	
29	¿Puede mejorar mi práctica profesional?	
42	La comunicación en las sesiones ha sido	
43	¿Cree que la actividad formativa que ha realizado ha sido útil?	
31	<b>En general, a la actividad formativa le doy una puntuación de... (de 1 a 10)</b>	

**Indícanos, por favor, en que podríamos mejorar**

(SIGUE DETRÁS...)

<b>A</b>	<b>Instalaciones y medios materiales</b>
<b>B</b>	<b>Software y equipos electrónicos (solo en caso de uso Aula Informática)</b>
<b>C</b>	<b>Comunicación</b>
<b>D</b>	<b>Organización y capacidad de resolución de problemas</b>
<b>E</b>	<b>Sugerencias</b>

2/2

MUCHAS GRACIAS.

**SI LO DESEAS**, puedes dejarnos tus datos para contactar en el caso que necesitemos alguna aclaración para mejorar:

<b>NOMBRE</b>	
<b>APELLIDOS</b>	
<b>EMAIL</b>	

## IDENTIFICACIÓN DE LOS CURSOS UTILIZADOS EN LOS GRÁFICOS DE ENCUESTAS

Nº de Orden	Denominación	Nº de Ediciones(*)
1	BÁSICO DE INCENDIOS ESTRUCTURALES	1
2	PRÁCTICAS ACTUACIÓN POLICIAL EN SITUACIONES CRÍTICAS	1
3	HOJA DE RUTA A LA EXCELENCIA DE LA ESPAM	1
4	BÁSICO DE EXCEL OFFICE 2019	1
5	REGULACIÓN JURÍDICA E INTERVENCIÓN POLICIAL CON VMP	1
6	JORNADA: DESPUÉS DEL INCENDIO: LA DECLARACIÓN JUDICIAL; UNA VISIÓN EXTERNA	1
7	EJERCICIOS BÁSICOS DE TIRO POLICIAL - NIVEL I	4
8	ADIESTRAMIENTO BASE APLICADO A PERROS DE GUÍAS CANINOS	1
9	SOPORTE VITAL BÁSICO Y DEA	3
10	AUTOPROTECCIÓN CONTRA LA VIOLENCIA DE GÉNERO	1
11	CONDUCCIÓN EFICIENTE Y SOSTENIBLE	2
12	PRÁCTICAS DE OPERACIONES DE RESCATE EN ALTURA DE CASOS REALES: MODULO 1	1
13	REDUCCIÓN DE ESTRÉS BASADO EN MINDFULNESS Y YOGA TERAPÉUTICO (NIVEL I)	1
14	CONFERENCIA: RIESGOS DE LOS TÓXICOS ASOCIADOS A LOS HUMOS DE INCENDIOS	1
15	RADIOCOMUNICACIONES EN EMERGENCIAS RED PROTECCIÓN CIVIL	1
16	CONFERENCIA: PREPARACIÓN FÍSICA DEL BOMBERO APLICADA A LAS EXIGENCIAS LABORALES	1
17	TÉCNICAS DE BASE APLICADAS AL ADIESTRAMIENTO CANINO	1
18	FUNCIONAMIENTO INTEGRAL DEL CENTRO MUNICIPAL DE EMERGENCIAS DE MÁLAGA	1
19	NORMATIVA BÁSICA DE UAS	1
20	ESPACIOS CONFINADOS. INTERVENCIÓN PARA RESCATADORES	1
21	EJERCICIOS BÁSICOS DE TIRO POLICIAL - NIVEL II	5
22	GESTIÓN ADMINISTRATIVA BÁSICA DE LA POLICÍA LOCAL DE MÁLAGA	3
23	FUNCIONES BÁSICAS COMO OPERADOR O GESTOR DE COMUNICACIONES EN LA POLICÍA LOCAL DE MÁLAGA	6
24	INTERVENCIÓN SEGURA PARA POLICÍAS CON VEHÍCULOS HÍBRIDOS Y ELÉCTRICOS ACCIDENTADOS O INCENDIADOS	1
25	PERROS DE DETECCIÓN DE SUSTANCIAS ESTUPEFACIENTES	1
26	ACTUACIÓN POLICIAL EN ZONA COSTERA	1
27	TRATAMIENTO DE IMÁGENES EN OPERACIONES UAS	1
28	USO DE GMAIL PARA TAREAS ADMINISTRATIVAS DEL ÁREA DE SEGURIDAD	1

29	PATOLOGÍAS EDIFICATORIAS E INTRODUCCIÓN A LOS APEOS PARA MANDOS DEL S.E.I.S.	1
30	INSTRUCCIÓN DE ATESTADOS POR DELITOS CSV Y DE RESULTADO POR IMPRUDENCIA (NIVEL I)	1
31	INTERVENCIÓN HIDRÁULICA EN EDIFICIOS DE GRAN ALTURA: MÁLAGA TOWERS	1
32	OPERACIONES PRÁCTICAS CON UAS	1
33	CONFERENCIA: ESTRATEGIAS DE EXTINCIÓN PARA INCIDENTES CON SISTEMAS SOLARES Y BATERÍAS	1
34	INTRODUCCIÓN AL SISTEMA DE GESTIÓN DE MANDO EN EMERGENCIAS (SIMAEN)	1
35	INTELIGENCIA EMOCIONAL Y GESTIÓN DEL ESTRÉS EN LOS SERVICIOS DE SEGURIDAD Y EMERGENCIAS	1
36	INTRODUCCIÓN A LA IA PARA SERVICIOS DE SEGURIDAD Y EMERGENCIAS	1
37	DOCUMENTOS OPERACIONALES UAS	1
38	SOPORTE VITAL BÁSICO Y DEA AVALADO POR EL EUROPEAN RESUCITATION COUNCIL (ERC)	1
39	EQUIPOS DE PRIMERA INTERVENCIÓN CONTRA INCENDIOS (NIVEL I)	1
40	FOCUS GROUP ESPAM	1
41	NOCIONES BÁSICAS PARA LA CONTRATACIÓN MENOR Y PAGOS MENORES EN LA ESPAM	1
42	SISTEMA DE GESTIÓN DE CALIDAD DE LA ESPAM	1

(\*) Se refiere al número de ediciones con encuestas contestadas, por lo que no tiene por qué coincidir con el número total de ediciones realizadas.

## EQUIVALENCIA DE LOS VALORES UTILIZADOS EN LAS ENCUESTAS

1 - 2	Muy Poco / Muy Malo
3 - 4	Poco / Malo
5 - 6	Normal
7 - 8	Mucho / Bueno
9 - 10	Muchísimo / Muy Bueno

## VALOR GLOBAL

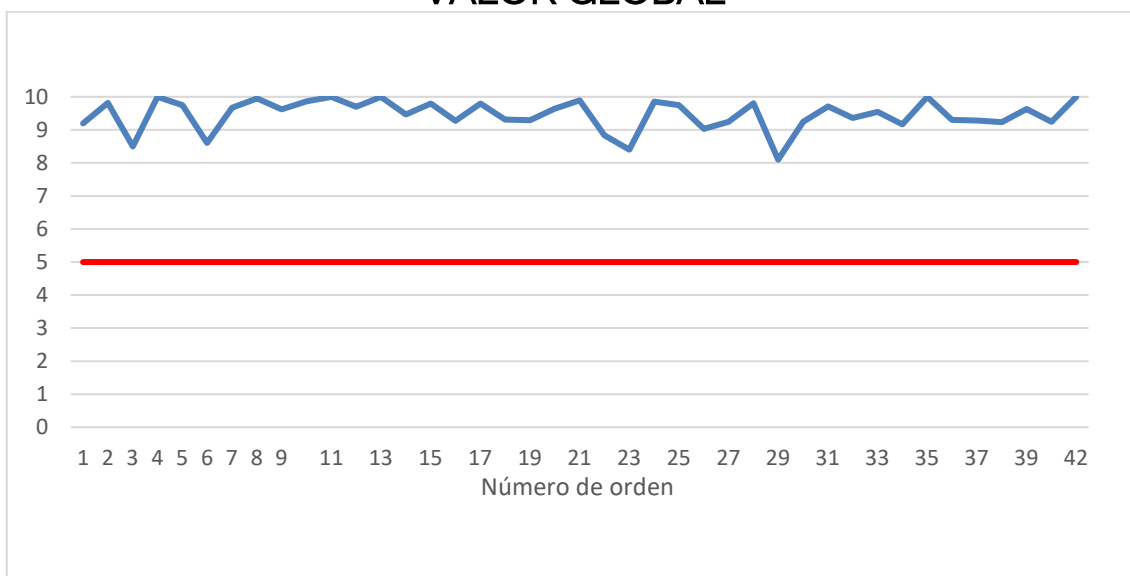

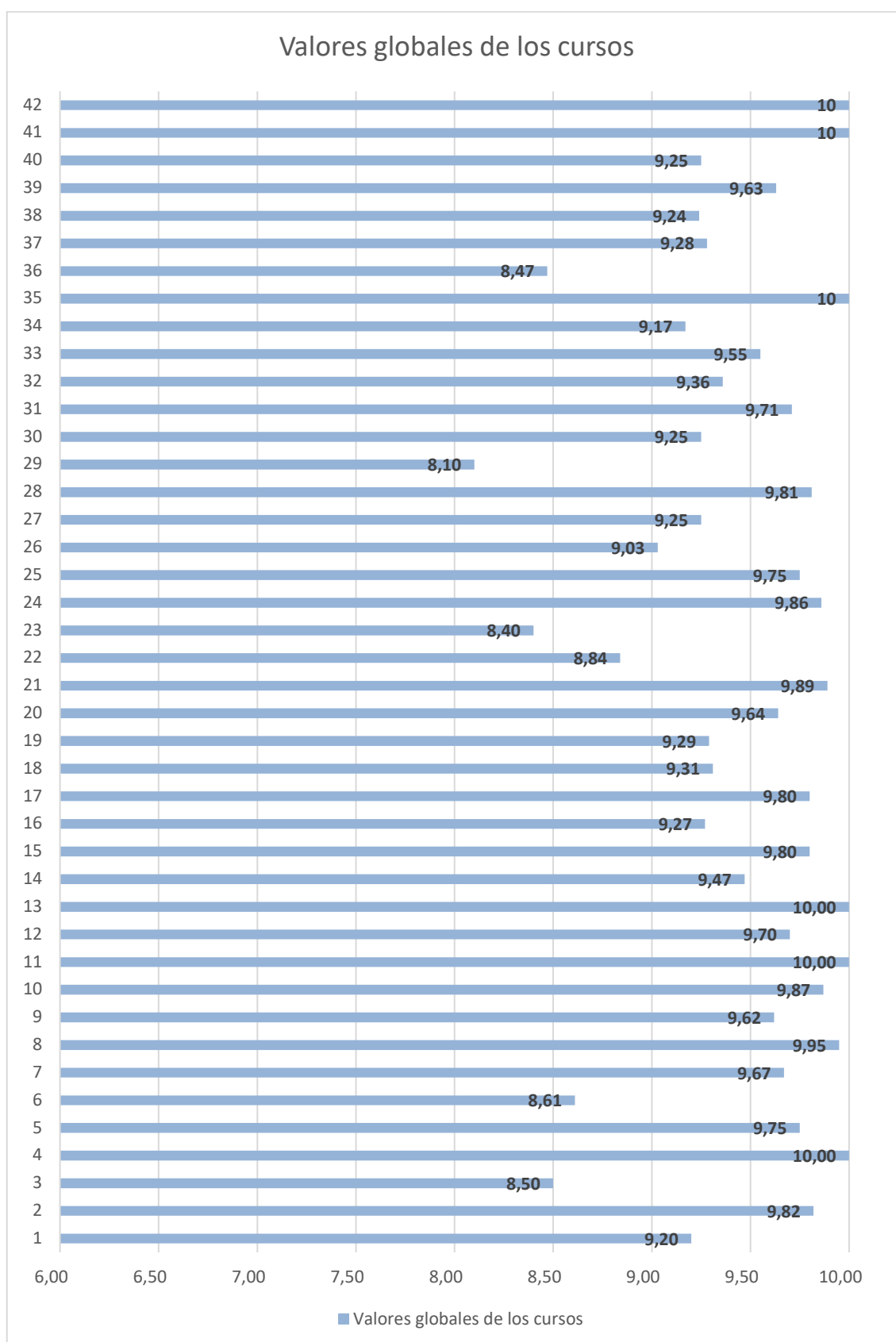

**Media: 9,44**

## REPRESENTACIÓN DE LOS VALORES MEDIOS DE CADA PREGUNTA DE LA ENCUESTA

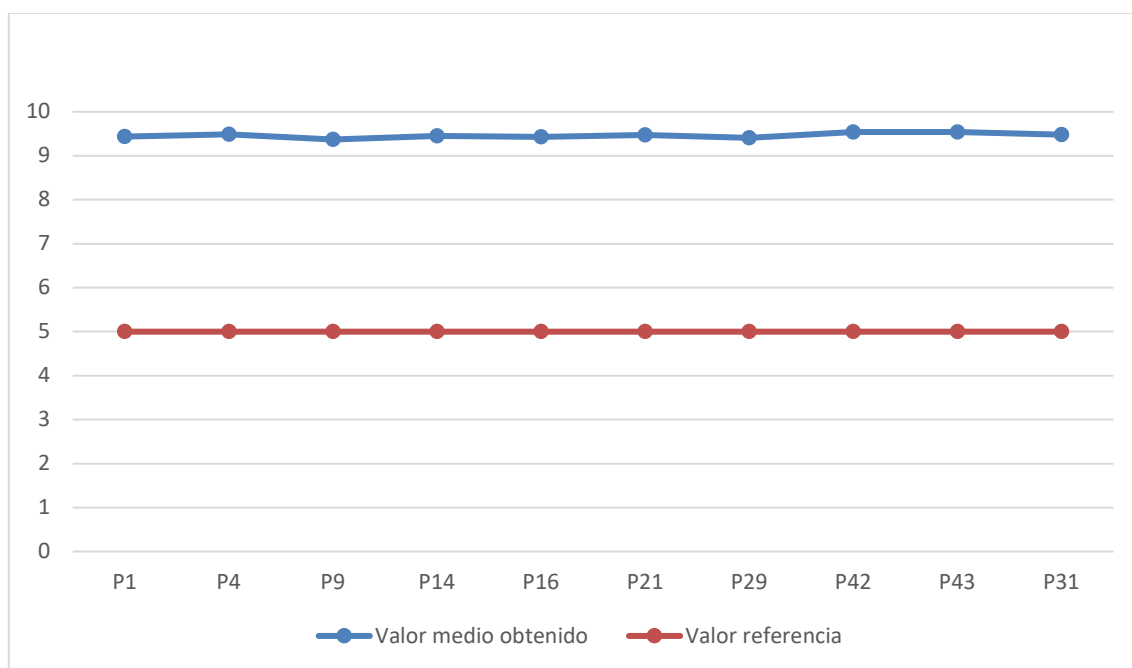



## EVALUACIÓN DEL DESEMPEÑO DOCENTE

Por “Desempeño Docente” se entiende la calidad de la labor profesional de la persona colaboradora de la ESPAM cuando realiza funciones de docente en una actividad formativa. Estas funciones docentes son evaluadas por la Escuela a través de la efectividad de sus acciones en el proceso de enseñanza-aprendizaje e incluye el dominio del contenido, la capacidad de motivar al alumnado, la gestión del aula, la evaluación y la interacción, el material de estudio y complementario, la disponibilidad en la planificación de la formación y la puntualidad en el ejercicio de sus funciones.

Un desempeño docente positivo está relacionado con los resultados de aprendizaje del alumnado y favorece la mejora continua de la calidad formativa.

La evaluación del desempeño docente se centra en estas 4 dimensiones que proponemos.

Dimensión 1: La satisfacción del alumnado (aportará hasta 40 puntos).

Dimensión 2: Material de estudio y didáctico (hasta 25 puntos)

Dimensión 3: Disponibilidad (hasta 20 puntos)

Dimensión 4: Puntualidad (hasta 15 puntos)

La evaluación como docente de la ESPAM puede alcanzar hasta los 100 puntos.

40 puntos son asignados por el alumnado de la actividad formativa a través de las preguntas 1, 4 y 9 de la encuesta de satisfacción del alumnado, que se refieren a:

- La claridad de las explicaciones
- La habilidad para mantener el interés
- Los ejercicios y casos prácticos

1/2

Los otros 60 puntos se asignan en función de las dimensiones 2, 3 y 4.

El valor **mínimo** de aceptación de nuestro Sistema de Gestión de Calidad es de 69 puntos, en total (sumando la dimensión 1 y las otras 3 dimensiones de la evaluación)

En base a ello, durante el año 2025 se ha evaluado el desempeño docente de 136 docentes, de un total de 58 ediciones formativas, contabilizadas hasta la fecha.

Todos los docentes se encuentran por encima del valor mínimo de aceptación de los 69 puntos. El Valor Medio de todas las puntuaciones obtenidas es de 78,47.

Las puntuaciones se distribuyen en los siguientes tramos:

Rango	Nº docentes
Valores inferiores a 69 puntos	0
Valores entre 70 y 79,99	88
Valores entre 80 y 80,99	43
Valores entre 90 y 100	5

La distribución de la puntuación de cada uno de los y las docentes se muestra en el gráfico siguiente:

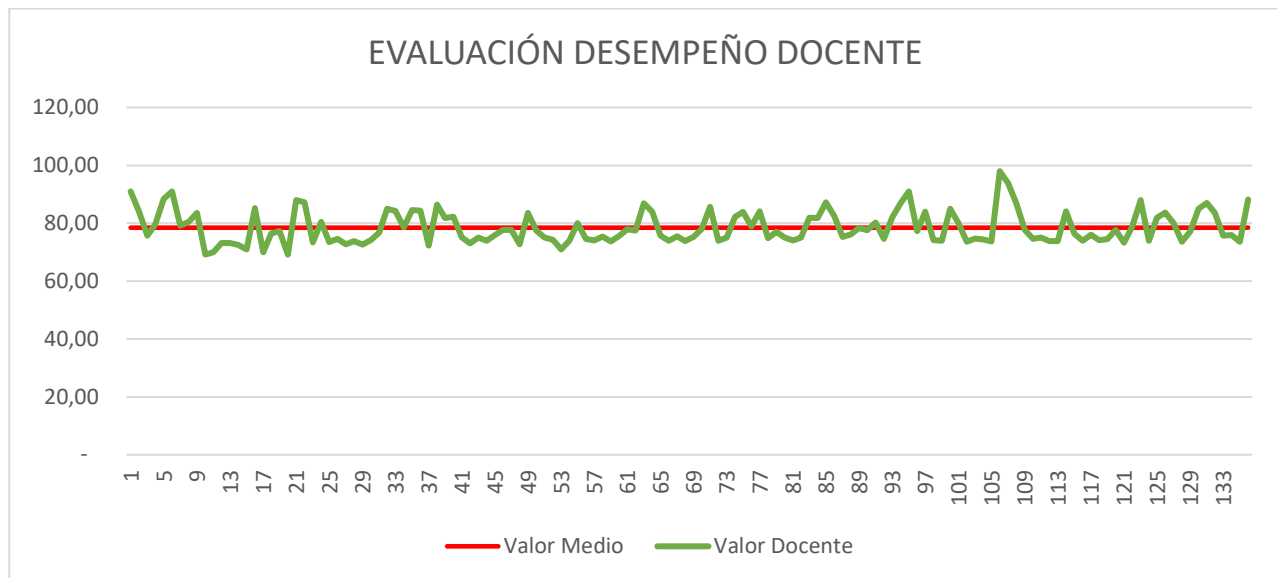

El valor medio de las puntuaciones del desempeño docente obtenido por el profesorado se sitúa 9.47 puntos por encima del valor mínimo de aceptación (78,47 sobre 69).

En consecuencia, se puede considerar que todo el profesorado colaborador de la escuela cumple con los requisitos de calidad de la labor profesional de la docencia impartida, no registrándose ninguna incidencia reseñable.

2/2



**PROPUESTA PARA SU  
APROBACIÓN**

**PLAN FORMACIÓN  
2026**

## POLICÍA LOCAL

DENOMINACIÓN	HORAS
INGRESO EN LOS CUERPOS DE LA POLICÍA LOCAL DE ANDALUCÍA	1300
CAPACITACIÓN PARA OFICIALES DE LOS CUERPOS DE LA POLICÍA LOCAL DE ANDALUCÍA	300
CAPACITACIÓN PARA SUBINSPECTORES DE LOS CUERPOS DE LA POLICÍA LOCAL DE ANDALUCÍA	200
INSPECCIÓN DE VEHÍCULOS DE TRANSPORTE PÚBLICO: TAXI, VTC, TUCK-TUCK	-
POLICÍA JUDICIAL DE TRÁFICO ESPECIALISTA EN INSTRUCCIÓN DE DILIGENCIAS EN SINIESTROS VIALES	-

## EXTINCIÓN DE INCENDIOS Y SALVAMENTO

DENOMINACIÓN	HORAS
INGRESO EN EL SEIS	400
OFICIAL TÉCNICO DEL SEIS	400
ENFERMERO DEL SEIS	150

## PROTECCIÓN CIVIL

DENOMINACIÓN	HORAS
SVB Y DEA	8
ACTUACIÓN BÁSICA EN INTERVENCIONES CON MENORES	5
CONDUCCIÓN EN EMERGENCIAS EN ENTORNO URBANO Y RURAL PARA PC	-

## CATALOGO DE ACTIVIDADES A DEMANDA PARA CLIENTES EXTERNOS

DENOMINACIÓN	HORAS
EJERCICIOS BÁSICOS DE TIRO POLICIAL-NIVEL I Dirigido a Policías Locales de otros municipios	2
EJERCICIOS BÁSICOS DE TIRO POLICIAL-NIVEL II Dirigido a Policías Locales de otros municipios	2
EJERCICIOS BÁSICOS DE TIRO POLICIAL-NIVEL III Dirigido a Policías Locales de otros municipios	3
INTEGRAL BÁSICO DE TIRO POLICIAL	15
EQUIPOS DE PRIMERA INTERVENCIÓN CONTRAINCENDIOS (E.P.I.) NIVEL I Dirigido a personal de empresas privadas y Organismos Públicos. Públicos en general	5
EQUIPOS DE PRIMERA INTERVENCIÓN CONTRAINCENDIOS (E.P.I.) NIVEL II Dirigido a personal de empresas privadas y Organismos Públicos Público en general.	5
EQUIPOS DE PRIMERA INTERVENCIÓN CONTRAINCENDIOS (E.P.I.) NIVEL III Dirigido a personal de empresas privadas y Organismos Públicos Público en general.	5
DESFIBRILACIÓN SEMIAUTOMÁTICA EXTERNA Dirigido a personal de empresas privadas y Organismos Públicos Público en general.	8



# ANEXOS

## ACTUACIONES TECNOLÓGICAS

Dentro de este apartado merecen especial referencia las siguientes actuaciones:

### Formación Virtual

Nuestros cursos virtuales (on-line), además del contenido formativo básico que todos deben superar, contienen numerosos materiales complementarios de todo tipo para que el alumnado alcance el nivel de conocimientos que desee, según sus metas, objetivos y posibilidades.

Los contenidos son desarrollados por profesionales expertos en la materia y, posteriormente, son estructurados y diseñados con fines pedagógicos para la formación virtual por el Departamento de Informática y Enseñanza Virtual de la ESPAM, con todos los recursos didácticos necesarios utilizando la tecnología como medio de comunicación.

### Datos Abiertos

El Ayuntamiento de Málaga se comprometió con la iniciativa, a nivel global, que pretende poner a disposición de la ciudadanía y empresas el conjunto de datos e información que poseen las administraciones públicas.

Además, se trata de dotar de mayor transparencia a la gestión municipal y hacer más fluido el diálogo entre el gobierno y la ciudadanía.

La ESPAM se sumó a esta iniciativa de transparencia en la gestión ofreciendo, en abierto, datos acerca de la opinión de los profesionales y ciudadanía que realizan sus actividades formativas, así como el número de personas y destinatarios.

Para mayor difusión y transparencia de uso ponemos los datos en formato CSV y están a libre disposición en el Portal de Datos Abiertos del Ayuntamiento de Málaga, en las secciones de "Educación" y "Seguridad".





## Internet y Redes Sociales

Todas las interlocuciones entre Escuela y usuarios/as y viceversa se realizan vía internet y email.

Nos hemos asentado en **Twitter**, siendo utilizado como medio de información rápida acerca de nuestras convocatorias de cursos, personal admitido, noticias, etc... Nuestros seguidores han aumentado, existiendo un porcentaje muy elevado de personas que no pertenecen al Área de Seguridad, lo que da muestra de nuestra **apertura e interés social**.

En cuanto a nuestro posicionamiento en Internet, a través de nuestra web [www.esпам.malaga.eu](http://www.esпам.malaga.eu), indicar que, a fecha 20 de noviembre de 2025, se han recibido **44.727 visitas**, que corresponden a 28.360 personas.

Mes	Visitantes distintos	Número de visitas	Páginas	Solicitudes	Tráfico
Ene 2025	1,916	3,248	16,024	82,642	7.02 GB
Feb 2025	2,510	4,260	18,903	96,039	13.35 GB
Mar 2025	3,179	5,331	28,259	138,761	14.03 GB
Abr 2025	2,250	4,093	20,904	101,412	9.91 GB
May 2025	2,459	4,344	23,212	117,404	11.33 GB
Jun 2025	2,225	3,426	14,913	77,103	8.65 GB
Jul 2025	2,028	3,268	11,869	60,344	6.13 GB
Ago 2025	3,192	4,258	15,448	74,357	6.83 GB
Sep 2025	3,588	5,089	20,280	103,961	9.39 GB
Oct 2025	3,427	4,985	19,248	97,355	9.34 GB
<b>Nov 2025</b>	1,586	2,425	9,144	47,185	4.83 GB
Dic 2025	0	0	0	0	0
<b>Total</b>	<b>28,360</b>	<b>44,727</b>	<b>198,204</b>	<b>996,563</b>	<b>100.81 GB</b>

#### Nuestros proyectos tecnológicos para el 2026 son:

- Ampliación APP gestión almacenes de la ESPAM.
- Implementación de IA en procedimientos de la ESPAM.
- Continuación procedimientos para eliminación de papel de forma progresiva.
- Mejoras en la aplicación FORMA que gestiona las actividades formativas de la Escuela.
- Diseño y desarrollo de nuevos proyectos de cursos virtuales.
- Diseño y desarrollo de nuevas zonas en la página web de la ESPAM.
- Ampliar la difusión de las actividades formativas mediante nuevas redes sociales.